

ФЕДЕРАЛЬНАЯ СЛУЖБА ГОСУДАРСТВЕННОЙ СТАТИСТИКИ
ТЕРРИТОРИАЛЬНЫЙ ОРГАН
ФЕДЕРАЛЬНОЙ СЛУЖБЫ ГОСУДАРСТВЕННОЙ СТАТИСТИКИ
ПО ЧЕЛЯБИНСКОЙ ОБЛАСТИ

При использовании данных ссылка
на Челябинскстат обязательна.
Перепечатке и тиражированию не
подлежит.

Национальный состав населения
Челябинской области

по данным Всероссийской переписи населения 2002 года

Статистический сборник
Издание второе, переработанное и дополненное



Челябинск

Редакционная коллегия:

Ю.А. Даренских – Председатель редакционной коллегии

Н.С.Колотова, Л.М.Романенко, Е.А.Елисеева, О.А.Лосева,
М.М. Чернышова, Е.В.Бухарина, А.Ю. Фоминых

«Национальный состав населения Челябинской области по данным Всероссийской переписи населения 2002 года» Стат.сб. Издание 2-е дополненное и переработанное/Челябинкстат, Челябинск, 2006 –128 с.

Статистический сборник содержит информацию о национальном составе населения Челябинской области по итогам Всероссийской переписи населения 2002 года.

Данные представлены в целом по России, Уральскому региону, области, а также в разрезе городов и районов.

Сборник предназначен для работников органов управления, научных, предпринимательских кругов, профессорско-преподавательского состава, аспирантов, студентов, других заинтересованных лиц.

Отдел населения считает целесообразным использовать материалы переписи 2002 года о национальном составе населения области при разработке и осуществлении программ в социальном, культурном и демографическом развитии области.

СОДЕРЖАНИЕ

	стр.
Предисловие.....	4
Аналитическая записка «Национальный состав населения Челябинской области по данным Всероссийской переписи населения 2002 года»	5
Таблицы:	
1. Распределение населения отдельных национальностей по Уральскому федеральному округу.....	13
2. Удельный вес отдельных национальностей по Уральскому федеральному округу.....	14
3. Распределение населения Челябинской области по национальному составу.....	15
4. Распределение населения Челябинской области по национальному составу (в процентах к общей численности населения).....	21
5. Изменение численности отдельных национальностей (в сравнении с 1989г.).....	23
6. Распределение населения отдельных национальностей по полу (в процентах к общей численности населения)	32
7. Численность населения наиболее многочисленных национальностей (по переписям 1989 и 2002 гг.).....	33
8. Удельный вес населения наиболее многочисленных национальностей по данным переписей населения 1959-2002 г.г.....	35
9. Население отдельных национальностей по возрастным группам и полу по Челябинской области.....	38
10. Население отдельных национальностей по полу и состоянию в браке по Челябинской области.....	50
11. Население отдельных национальностей по уровню образования по Челябинской области.....	54
12. Население отдельных национальностей по источникам средств к существованию по Челябинской области.....	56
13. Размещение населения отдельных национальностей по муниципальным образованиям Челябинской области.....	60
14. Удельный вес отдельных национальностей по муниципальным образованиям Челябинской области (в процентах к общей численности населения).....	87
15. Размещение населения отдельных национальностей по городам и районам Челябинской области (в процентах к общей численности населения данной национальности).....	114
16. Распределение бездомных Челябинской области по национальному составу.....	123
17. Размещение казаков в разрезе муниципальных образований Челябинской области.....	125
Методологические пояснения	128

Предисловие

В сборнике публикуются данные Всероссийской переписи населения 2002 года о национальном составе населения Челябинской области. Эта информация является уникальной, так как сведения о национальностях могут быть получены только в результате опроса во время проведения переписи населения. Текущая демографическая статистика вопрос национальной принадлежности из-за недостаточности информации не изучает.

В таблицах № 1 и 2 представлено сравнение сведений о национальном составе области с аналогичными общероссийскими цифрами и данными по Уральскому региону.

Полный перечень всех национальностей и этнических групп, учтенных в перепись 2002 года на территории Челябинской области, приводится в таб.№ 3 (абсолютные показатели) и таб.№ 4 (относительные показатели). Сведения в данных таблицах представлены с разбивкой на городскую и сельскую местность; на мужчин и женщин.

Сравнение численности населения **отдельных** национальностей с **итогами предыдущей переписи** (1989 года) показано в таблицах № 5; № 6 и № 7 сборника.

В таблице № 8 представлена **динамика** (в относительных значениях) изменения национального состава **по данным нескольких переписей** (начиная с переписи 1959 года).

В таблицах № 9, № 10, № 11 и № 12 отдельные национальности сгруппированы по возрастным группам и полу; по полу и состоянию в браке, по уровню образования; по источникам средств к существованию.

Муниципальный разрез размещения **отдельных** национальностей по итогам переписи 2002 года приводится в таблицах № 13 (абсолютные показатели) и № 14 (относительные показатели).

Таблица № 15 дает представление о том, в каких территориях области проживает **наибольшее число лиц (по удельному весу)** той, или иной национальности.

В отдельной таблице (№ 16) приведены **сведения о национальной принадлежности бездомных**, которые были учтены в перепись 2002 года (в количестве 2900 человек).

В таблице № 17 сборника помещены сведения о размещении по территории области лиц, назвавших себя **казаками**.

НАЦИОНАЛЬНЫЙ СОСТАВ НАСЕЛЕНИЯ ЧЕЛЯБИНСКОЙ ОБЛАСТИ ПО ДАНЫМ ВСЕРОССИЙСКОЙ ПЕРЕПИСИ НАСЕЛЕНИЯ 2002 ГОДА

Результаты Всероссийской переписи населения 2002 года показали, что на территории Челябинской области проживают представители 132 национальностей и этнических групп.

Национальная принадлежность в ходе опроса населения указывалась в соответствии с Конституцией Российской Федерации самими опрашиваемыми на основе самоопределения и записывалась переписными работниками строго со слов опрашиваемых. Национальность детей определялась родителями. При переписи было получено свыше 500 различных вариантов ответов населения на вопрос о национальной принадлежности, написание которых часто отличалось друг от друга только из-за языкового диалекта и принятых местных самоназваний этнических групп. При обработке материалов переписи по Челябинской области ответы населения о национальной принадлежности были систематизированы в 117 национальностей, 19 из которых – малочисленные (число лиц, указавших их от 1 до 4-х человек) и 15 входящих в них этнических групп¹, 12 из которых, также малочисленны.

Таблица 1

Численность населения наиболее многочисленных национальностей Челябинской области²

	человек		2002 г. в %	в % к итогу	
	1989 г.	2002 г.	к 1989 г.	1989 г.	2002 г.
Все население	3617752³	3603339	99,6	100	100
Русские	2929507	2965885	101,2	81,0	82,3
Татары ⁴	224605	205087	91,3	6,2	5,7
Башкиры	161169	166372	103,2	4,5	4,6
Украинцы	109615	76994	70,2	3,0	2,1
Казахи	33230	36219	109,0	0,9	1,0
Немцы	39215	28457	72,6	1,1	0,8
Белорусы	29068	20355	70,0	0,8	0,6
Мордва	27095	18138	66,9	0,7	0,5
Чуваши	12659	9483	74,9	0,4	0,3
Нагайбаки ⁴	8191	9087	110,9	-	0,3
Армяне	2293	8601	в 3,8 р.	0,1	0,2
Азербайджанцы	3475	7379	в 2,1 р.	0,1	0,2
Таджики	870	5125	в 5,9 р.	0,02	0,1
Евреи	11067	4930	44,5	0,3	0,1
Марийцы	4275	3695	86,4	0,1	0,1

¹ Систематизация произведена на основе Алфавитного перечня национальностей и этнических наименований, разработанного Институтом этнологии и антропологии РАН.

² Национальности перечислены в порядке убывания численности в 2002 году.

³ Численность населения переписи 1989 г. приведена без учета ЗАТО.

⁴ Численность нагайбаков в 1989 году была учтена в составе татар.

	человек		2002 г. в % к 1989 г.	в % к итогу	
	1989 г.	2002 г.		1989 г.	2002 г.
Удмурты	4388	3344	76,2	0,1	0,1
Цыгане	2486	3324	133,7	0,1	0,1
Узбеки	3475	3057	88,0	0,1	0,1
Молдаване	2431	1907	78,4	0,1	0,1
Грузины	1256	1796	143,0	0,03	0,04
Поляки	1923	1710	88,9	0,1	0,04

Русское население по-прежнему является наиболее многочисленным и составляет 82,3 процента общей численности населения области. Это преобладание характерно как для городской, так и для сельской местности.

Кроме указанных в таблице национальностей, численность более 1000 человек имеют следующие национальности: болгары (1284 человек), чеченцы (1249 человек); численность от 500 до 1000 человек – корейцы (959 человек), греки (767 человек), киргизы (604 человека), аварцы (578 человек), лезгины (551 человек), эстонцы (504 человека). 20 национальностей имеют численность от 100 до 500 человек.

Численность лиц, не указавших в процессе опроса в переписном листе национальность, составляет по области 8,6 тыс. человек (0,2%).

Национальный состав населения Челябинской области в сравнении с другими территориями, входящими в состав Уральского Федерального округа, имеет некоторые отличия.

Таблица 2

Удельный вес населения отдельных национальностей в общей численности населения по Уральскому федеральному округу

в процентах

	Уральский федеральный округ	в том числе области:			
		Курганская	Свердловская	Тюменская	Челябинская
Все население	100,0	100,0	100,0	100,0	100,0
<i>в том числе:</i>					
Русские	82,7	91,5	89,2	71,6	82,3
Татары	5,1	2,0	3,8	7,4	5,7
Башкиры	2,1	1,5	0,8	1,4	4,6
Украинцы	2,9	1,1	1,3	6,5	2,1
Казахи	0,6	1,5	0,1	0,6	1,0
Немцы	0,7	0,3	0,5	0,8	0,8
Белорусы	0,6	0,4	0,4	1,1	0,6
Мордва	0,3	0,1	0,2	0,3	0,5
Нагайбаки	0,1	0,0	0,0	0,0	0,3
Другие национальностей	4,3	1,6	3,1	9,3	1,8

В Челябинской области выше, чем в среднем по Уральскому федеральному округу удельный вес в общей численности населения таких национальностей как:

башкир (на 2,5 процента), татар (на 0,6 процента), казахов (0,4 процента), мордвы и нагайбаков (0,2 процента), немцев (0,1 процента).

В сравнении с общероссийской национальной картиной, в Челябинской области выше удельный вес большинства наиболее многочисленных национальностей. Так, башкир на 3,4 процента больше в общей численности, чем в среднем по стране, русских – на 2,5 процента, татар – на 1,9 процента, казахов – на 0,6 процента, немцев – на 0,4 процента, нагайбаков – на 0,3 процента, украинцев – на 0,1 процента.

За период между двумя переписями 1989 и 2002 годов численность населения отдельных национальностей в Челябинской области претерпела значительные изменения. Основными факторами этих изменений стали: миграция (в том числе и международная), неравномерность уровня рождаемости и имеющая место естественная убыль населения.

При снижении численности постоянного населения области за межпереписной период на 0,4 процента, численность русских увеличилась на 1,2 процента. Увеличение русского населения по сравнению с переписью 1989 года произошло в основном за счет миграционного потока из бывших союзных республик после распада СССР. Из наиболее многочисленных национальностей, проживающих на территории Челябинской области, **увеличилась** по сравнению с переписью 1989 года **численность**: таджиков в 5,9 раза, армян в 3,8 раза, азербайджанцев в 2,1 раза, грузин на 43 процента, цыган на 33,7 процента, казахов на 9 процентов, башкир на 3,2 процента. Увеличение произошло, главным образом, за счёт миграционного прироста.

Эти изменения численности соответствующим образом обусловили и изменения удельного веса национальностей в общей численности населения области. **Увеличение доли в общей численности населения** произошло у представителей таких национальностей как: русские – на 1,3 процентных пункта, а также очень незначительное: башкиры, казахи, армяне, азербайджанцы – на 0,1 процентных пункта в каждой из них; ещё меньше – у таджиков и грузин.

Преимущественно за счёт эмиграции т.е. переселения в другие страны на постоянное место жительства или временное жительство сроком на год и более, **снизилась** за межпереписной период **численность**: евреев (с 11,1 тыс. до 4,9 тыс. человек), мордвы (с 27,1 тыс. до 18,1 тыс. человек), белорусов (с 29,1 тыс. до 20,4 тыс. человек), украинцев (с 109,6 тыс. до 77 тыс. человек) и немцев (с 39,2 тыс. до 28,5 тыс. человек).

В перепись 2002 года выделена в самостоятельную национальность **нагайбаки**. В перепись 1989 года численность этой национальности учитывалась в составе татар и отдельно была посчитана вручную. Нагайбаков учтено на 9 октября 2002 года в Челябинской области чуть более 9 тысяч человек, и это составляет 91 процент всех указавших эту национальность в целом по России. В Челябинской области нагайбаки проживают компактно, в основном, на территории Нагайбакского района (7394 человека из 9087).

Впервые после переписи населения 1926 г. была получена численность лиц, отнесших себя к **кряшенам** (в области их 43 человека).

Также впервые после переписи 1897г. была получена численность лиц, назвавших себя **казаками**. Казаков на территории Челябинской области учтено 316 человек. В том числе на территории Еткульского района проживает 91 казак, в г. Челябинске – 62; г. Миассе – 28; г. Южноуральске – 19; г. Пласте – 18; г. Магнитогорске – 11; г. Троицке – 10. В других территориях численность лиц, назвавшихся казаками менее 10 человек.

По данным переписи 2002 года 81,8 процента постоянного населения области проживает в городах и посёлках городского типа, 18,2 процента в сельской местности.



Рис. 1 Городское население Челябинской области наиболее многочисленных национальностей (кроме русских), тыс. человек

Среди русских, населяющих территорию Челябинской области, 84,6 процента (2509,1 тыс. человек) проживают в городах и посёлках городского типа, а 15,4 процента (456,8 тыс. человек) в сельской местности.

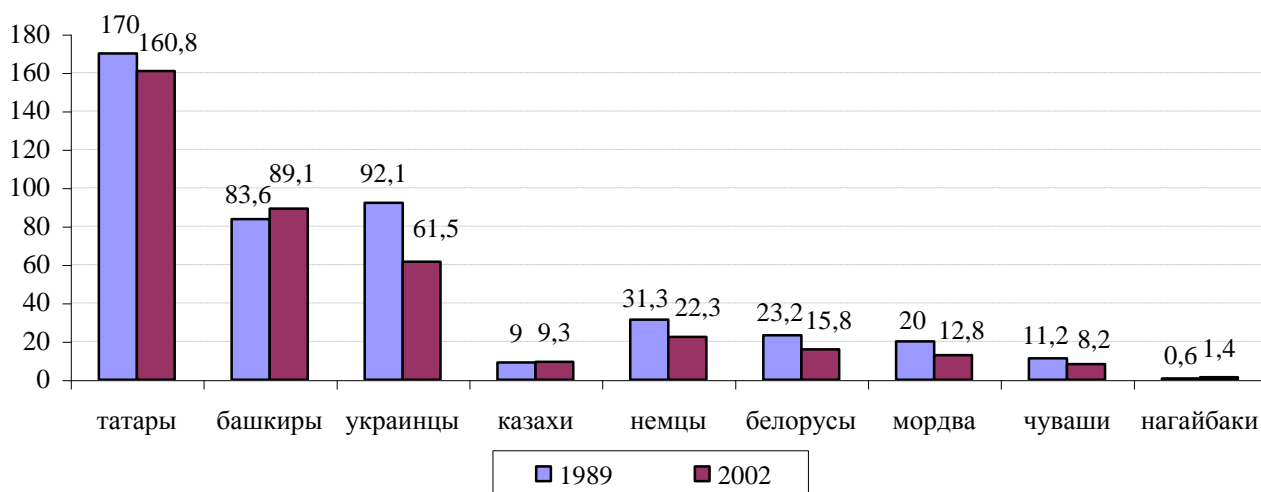

Рис. 2 Сельское население Челябинской области наиболее многочисленных национальностей (кроме русских), тыс. человек

Соотношение между городским и сельским населением у отдельных национальностей в силу исторически сложившихся особенностей быта и культуры различно. Наибольший удельный вес городского населения среди евреев – 98,7 процента; цыган – 93,0, таджиков – 90,3, грузин – 88,9, чувашей – 86,1, поляков – 84,7, русских – 84,6, узбеков – 82,1, марийцев – 81,4. Также как и по итогам предыдущей переписи чуть больше половины горожан среди башкир – 53,6 процента, а среди казахов их всего - 25,8 процента.

В разрезе **сельских населенных пунктов** (сел, деревень, хуторов, поселков) сводные таблицы по национальному составу не предусмотрены, но имеется возможность проследить преобладающую национальность в каждом из них. Более чем в 800 сельских населённых пунктах из общего количества на момент проведения переписи (1260) преимущественно проживают русские. В 238 сельских населенных пунктах население башкирской национальности составляет либо преобладающее большинство, либо очень высокую долю в общей численности. Соответственно, в 73 – казахи; в 58 – татары; в 9 – нагайбаки; в 6 – украинцы.

Размещение населения по национальному составу по территории Челябинской области отражает её многонациональную картину.

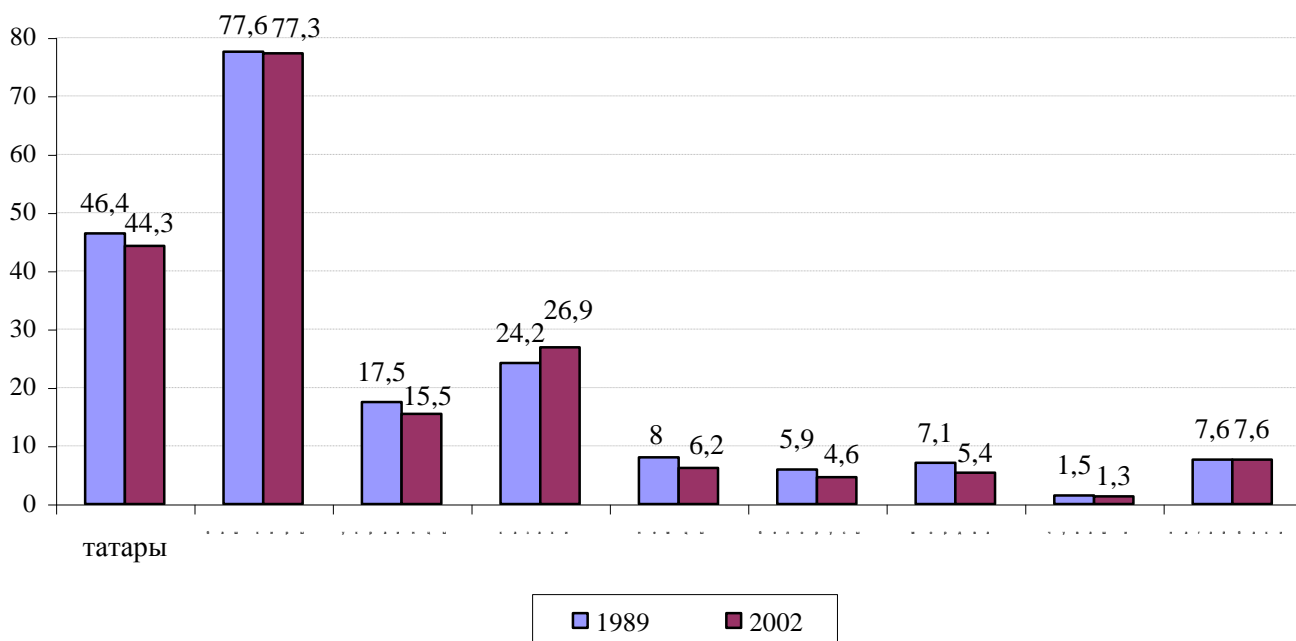
Преобладающими национальностями, населяющими территорию Челябинской области, исходя из того, что они превышают однопроцентный рубеж удельного веса в общей численности, являются: **русские, татары, башкиры, украинцы, казахи**. Представители других национальностей составляют менее одного процента в общей численности населения.

Выше, удельный вес **лиц русской национальности**, чем в среднем по области (82,3 %) в 25 муниципальных образованиях. Наиболее существенно численное преобладание населения данной национальности в: г. Южноуральске (92,6 %); Увельском районе (90,3 %); г. Кыштыме (89,5 %); г. Снежинске (89,1 %); г. Миассе (88,8 %); г. Чебаркуле (88,7 %).

Значительно ниже среднеобластного уровня удельный вес лиц русской национальности в общей численности населения в районах: Кунашакском (13,7 процента); Аргаяшском (29,8); Нагайбакском (42,1); Кизильском (64,4).

Татар в общей численности населения области – 5,7 процента. В некоторых муниципальных образованиях доля лиц этой национальности значительно выше. А именно, в Кунашакском районе татар проживает 35,3 процента от общей численности, в г. Сатке и Саткинском районе – 12,9; в Нязепетровском районе – 12,7; в Варненском районе – 9,4; в г. Аше и Ашинском районе – 8,8; в Уйском районе – 8,6.

Заметно ниже среднеобластного уровня удельный вес татар в г. Южноуральске - лишь 1,3 процента от общей численности населения, в Увельском районе (1,6); в г. Карталах и Карталинском районе (2,4); в Еткульском и Кизильском районах (2,6); Троицком районе (2,5).

Из многонационального состава жителей Челябинской области **башкиры** составляют – 4,6 процента. В Аргаяшском районе доля башкир в общей численности более половины (64 процента); аналогичная ситуация в

Кунашакском районе (49,2). Высок удельный вес башкир ещё в некоторых районах: Сосновском (14,0); Кизильском (12,1) и Уйском (9,2).

Украинцев в Челябинской области – 2,1 процента от общей численности населения. В 16 муниципальных образованиях доля украинцев выше этого уровня. Среди них: Чесменский район, где удельный вес лиц данной национальности составляет 6,9 процента, Октябрьский район (6,6); пгт. Локомотивный (4,9); Троицкий район (4,8); Варненский район (4,3); г. Троицк (4,2).

В общем национальном составе области **казахов** лишь один процент. В разрезе территорий картина несколько иная: имеются муниципальные образования, удельный вес населения казахской национальности в которых гораздо выше, в основном это территории, граничащие с Казахстаном. В Кизильском районе представители данной национальности составляют 16,8 процента от общей численности населения. В Нагайбакском районе – 14,2; в Брединском – 9,9; в Агаповском – 8,0; в Чесменском – 7,7; в Варненском – 7,4; в Верхнеуральском – 6,7.

Значительный интерес представляет анализ, **в каких территориях области проживает наибольшее число лиц той или иной национальности.**

Большая часть населения каждой из многочисленных национальностей проживает в городах Челябинске и Магнитогорске: русских – 31,7 и 11,7 процента общей численности русского населения области; украинцев – 30,2 и 14,1; белорусов – 29,6 и 13,1; татар – 28,0 и 12,0; мордва – 24,8 и 9,7; чувашей – 30,7 и 19,8; евреев – 66,8 и 16,4.

Казахи живут в основном на юге области: в Кизильском районе – 12,9 процента, в Нагайбакском – 9,5; в Брединском – 9,1 процента.

Башкиры: в г. Челябинске – 18,7 процента от общего их числа; в Аргаяшском районе – 16,5; в Кунашакском районе – 9,5 процента.

Немцы: в г. Челябинске – 37,8 процента от их общего числа; в г. Копейске – 14,5; г. Коркино – 7,2 и Октябрьском районе – 5,1 процента.

В постоянном населении области **численность женщин превышает численность мужчин** на 270,2 тыс. человек, или на 16,2 процента. Диспропорции в соотношении полов наблюдаются и в национальном составе населения. Среди русских женщин больше на 17,8 процента, мордвы – 28,8, чувашей – 20,7, удмуртов и нагайбаков – 19,4, марийцев – 18,8, белорусов – 17,9, татар – 17,8, поляков – 17,6, украинцев – 13,5, башкир – 12,7, цыган – 10,1.

Среди евреев и казахов преобладают мужчины: у евреев – на 3,7 процента, у казахов – на 1,3 процента. В области есть национальности, среди которых превышение численности мужчин над численностью женщин составляет от более половины до нескольких раз, что связано, прежде всего, с тем, что мужское население стран СНГ приезжает работать (по методологии переписи: если они проживают на территории области более года, то учитывались в численности постоянного населения). Так, в 3,6 раз больше мужчин среди таджиков, в 2,1 раз среди грузин, в 2 раза среди узбеков. Также на 77,9 процентов численность мужчин превышает численность женщин среди азербайджанцев, на 54,5 процентов среди армян.

Изменения в национальном составе населения за межпереписной период (1989-2002гг.) произошли как среди мужчин, так и среди женщин, но среди некоторых национальностей имеются различия в динамике по полу.

Так, если абсолютный прирост численности русских в Челябинской области за межпереписной период составил 36,4 тыс. человек, то на мужскую часть населения приходится лишь 8,2 процента от этого увеличения (3,0 тыс. человек). В абсолютном приросте башкир (5,2 тыс. человек) на долю мужчин приходится 17,3 процента (0,9 тыс. человек), в абсолютном приросте казахов (3,0 тыс. человек) - мужчины составили 0,6 тыс. человек или 20 процентов. Рост происходит в основном за счет женской части населения.

Сокращение представителей некоторых национальностей также имеет половые различия, и основная доля снижения абсолютной их численности приходится на мужчин. Так, уменьшение численности украинцев на 32,6 тыс. человек произошло на 53,7 процента за счет их мужской части, уменьшение татар на 11,3 тыс. человек произошло на 61,1 процент за счет мужчин.

Доля занятого населения в общей численности в целом по Челябинской области около 45 процентов. Среди русских эта доля аналогично областному уровню – 45,1 процента. Среди населения некоторых национальностей доля занятого населения несколько **выше**. Так, среди таджиков она составляет 59,5 процентов, узбеков – 53,4, марийцев – 52,1, удмуртов – 52, чувашей – 51,3. Значительно **ниже** доля занятых в общей численности среди цыган – 20,1, казахов – 36,8 и азербайджанцев – 37,5 процента.

Состояние в браке населения в возрасте 16 лет и старше отдельных национальностей имеет свои особенности, связанные с многолетними традициями, укладом жизни, условиями проживания и др.

Удельный вес лиц, **состоящих в зарегистрированном браке**, составляет среди украинцев – 59,7 процента от их общего числа, белорусов – 59,4, нагайбаков – 59,0, мордвы – 57,8, немцев – 56,7, казахов – 53,8, татар и башкир – 51,5, русских – 51,3 процента.

Удельный вес лиц, **состоящих в незарегистрированном браке**, составляет среди башкир – 7,6 процента, казахов и татар – 6,6, немцев и русских – 6,3, украинцев, белорусов и мордвы – 6,0, нагайбаков – 5,0 процентов.

Доля разошедшихся в общей численности населения в возрасте 16 лет и старше отдельных национальностей составляет среди русских 9,9 процента от их общего числа, татар – 9,7, белорусов – 9,2 украинцев – 8,9, мордвы – 8,2, немцев – 7,9, башкир – 7,7, казахов – 5,4 и нагайбаков – 5,1 процента.

Образовательный уровень населения среди лиц отдельных национальностей значительно варьирует. Так, **профессиональный уровень** (среднее профессиональное образование и выше) имеют среди украинцев 48,6 процента населения в возрасте 15 лет и старше, русских – 47,4, немцев – 43,5, белорусов – 41,4, татар – 39,6, казахов – 35,7, мордвы – 31,3, башкир – 29,8, нагайбаков - -28,5 процентов.

Имеют лишь **начальное общее образование, либо не имеют даже этого уровня** население в возрасте 15 лет и старше среди мордвы – 23,2 процента от их общей численности, нагайбаков – 20,3, белорусов – 17,2, украинцев – 12,2,

казахов – 11,8, немцев – 11,4, башкир – 11,3, татар – 11,0 и русских – 7,8 процента.

В перепись 2002 года у населения была возможность указать **все** имеющиеся у него **источники средств к существованию**. В качестве основного из источников представители многих наиболее многочисленных национальностей указали **доход от трудовой деятельности**. Среди немцев его указали 49 процентов от их общего числа, татар – 45,7, русских – 45,3, белорусов – 45,0, мордвы – 44,1, нагайбаков – 40,3, башкир – 40,2, казахов – 37 процентов.

В качестве одного из источников средств к существованию указали **личное подсобное хозяйство** 47,4 процентов нагайбаков, 26,2 – казахов, 22,1 – мордвы, 19,2 – башкир, 17,0 – белорусов, 15,0 – украинцев, 14,0 – татар, 13,4 – немцев, 10,5 – русских.

Как показывают приведенные в данной записке сведения, национальный состав населения Челябинской области сохраняет свое многообразие. Национальная картина области под влиянием времени, незначительно, но все же, меняется.

Некоторые муниципальные образования являются национальными, в результате того, что на их территории компактно проживает, либо преобладающая часть, либо очень высокая доля населения отдельных национальностей (нагайбаки, башкиры, казахи, татары).

Таблица 1

Распределение населения отдельных национальностей по Уральскому федеральному округу

(человек)

	все население*	в том числе									
		русские	татары	башкиры	украинцы	казахи	немцы	белорусы	мордва	нагайбаки	другие национальностей
Российская Федерация	145166731	115889107	5554601	1673389	2942961	653962	597212	807970	843350	9600	14733828
<i>Уральский федеральный округ</i>	<i>12373926</i>	<i>10237992</i>	<i>636454</i>	<i>265586</i>	<i>355087</i>	<i>74065</i>	<i>80899</i>	<i>79067</i>	<i>38612</i>	<i>9329</i>	<i>527671</i>
Курганская область	1019532	932613	20899	15343	11243	14804	2706	4175	1089	5	16264
Свердловская область	4486214	4002974	168143	37296	55478	4403	22540	18541	9702	42	138138
Тюменская область	3264841	2336520	242325	46575	211372	18639	27196	35996	9683	195	305100
<i>в том числе:</i>											
Ханты-Мансийский автономный округ - Югра	1432817	946590	107637	35807	123238	4258	8292	20518	6386	173	166708
Ямало-Ненецкий автономный округ	507006	298359	27734	7932	66080	1404	2584	8989	1650	16	84927
Челябинская область	3603339	2965885	205087	166372	76994	36219	28457	20355	18138	9087	68169
<i>Справочно:</i>											
Республика Башкортостан	4104336	1490715	990702	1221302	55249	4092	8250	17117	26020	40	286483
Удмуртская Республика	1570316	944108	109218	4320	11527	339	1735	3308	1157	-	491647
Оренбургская область	2179551	1611509	165967	52685	76921	125568	18055	9182	52458	16	64336
Пермская область	2819421	2401659	136597	40740	25948	802	10152	10989	2363	6	175070

* Расхождение между суммой слагаемых и итогом объясняется за счет лиц, не указавших национальность

Таблица 2

Удельный вес отдельных национальностей по Уральскому федеральному округу

(в процентах)

	все население*	в том числе									
		русские	татары	башкиры	украинцы	казахи	немцы	белорусы	мордва	нагайбаки	другие националь-ности
Российская Федерация	100,0	79,8	3,8	1,2	2,0	0,4	0,4	0,6	0,6	0,0	10,2
Уральский федеральный округ	100,0	82,7	5,1	2,1	2,9	0,6	0,7	0,6	0,3	0,1	4,3
Курганская область	100,0	91,5	2,0	1,5	1,1	1,5	0,3	0,4	0,1	0,0	1,6
Свердловская область	100,0	89,2	3,8	0,8	1,3	0,1	0,5	0,4	0,2	0,0	3,1
Тюменская область	100,0	71,6	7,4	1,4	6,5	0,6	0,8	1,1	0,3	0,0	9,3
<i>в том числе:</i>											
Ханты-Мансийский автономный округ - Югра	100,0	66,1	7,5	2,5	8,6	0,3	0,6	1,4	0,4	0,0	11,7
Ямало-Ненецкий автономный округ	100,0	58,8	5,5	1,6	13,0	0,3	0,5	1,8	0,3	0,0	16,8
Челябинская область	100,0	82,3	5,7	4,6	2,1	1,0	0,8	0,6	0,5	0,3	1,8
<i>Справочно:</i>											
Республика Башкортостан	100,0	36,3	24,1	29,8	1,4	0,1	0,2	0,4	0,6	0,0	7,0
Удмуртская Республика	100,0	60,1	7,0	0,3	0,7	0,0	0,1	0,2	0,1	-	31,3
Оренбургская область	100,0	74,0	7,6	2,4	3,5	5,8	0,8	0,4	2,4	0,0	3,0
Пермская область	100,0	85,2	4,8	1,4	0,9	0,0	0,4	0,4	0,1	0,0	6,2

* Расхождение между суммой слагаемых и итогом объясняется за счет лиц, не указавших национальность

Таблица 3

Распределение населения Челябинской области по национальному составу

(человек)

	городское и сельское население			городское население			сельское население		
	оба пола	мужчины	женщины	оба пола	мужчины	женщины	оба пола	мужчины	женщины
Все население	3603339	1666565	1936774	2947742	1356808	1590934	655597	309757	345840
Абазины	10	6	4	10	6	4	-	-	-
Абхазы	67	45	22	53	34	19	14	11	3
Аварцы	578	444	134	475	376	99	103	68	35
Ботлихцы	1	1	-	1	1	-	-	-	-
Дидойцы	1	1	-	1	1	-	-	-	-
Агулы	3	3	-	3	3	-	-	-	-
Адыгейцы	37	30	7	36	29	7	1	1	-
Азербайджанцы	7379	4724	2655	5439	3535	1904	1940	1189	751
Алтайцы	16	8	8	14	7	7	2	1	1
Американцы	15	10	5	15	10	5	-	-	-
Англичане	1	1	-	1	1	-	-	-	-
Арабы	48	39	9	42	35	7	6	4	2
Арабы среднеазиатские	1	-	1	1	-	1	-	-	-
Армяне	8601	5222	3379	6817	4122	2695	1784	1100	684
Ассирийцы	122	64	58	116	61	55	6	3	3
Балкарцы	33	20	13	29	19	10	4	1	3
Башкиры	166372	78220	88152	89106	41184	47922	77266	37036	40230
Белорусы	20355	9342	11013	15792	7254	8538	4563	2088	2475
Болгары	1284	640	644	1181	582	599	103	58	45
Буряты	81	50	31	74	47	27	7	3	4

Продолжение табл.3

	городское и сельское население			городское население			сельское население		
	оба пола	мужчины	женщины	оба пола	мужчины	женщины	оба пола	мужчины	женщины
Венгры	30	16	14	22	14	8	8	2	6
Вепсы	6	3	3	6	3	3	-	-	-
Вьетнамцы	350	212	138	348	211	137	2	1	1
Гагаузы	148	76	72	136	68	68	12	8	4
Греки	767	431	336	690	388	302	77	43	34
Греки-урумы	1	1	-	1	1	-	-	-	-
Грузины	1796	1216	580	1597	1074	523	199	142	57
Мегрелы	5	3	2	5	3	2	-	-	-
Сваны	1	1	-	1	1	-	-	-	-
Даргинцы	372	254	118	193	149	44	179	105	74
Дунгане	14	9	5	14	9	5	-	-	-
Евреи	4930	2510	2420	4865	2474	2391	65	36	29
Евреи горские	2	2	-	1	1	-	1	1	-
Езиды	258	134	124	247	126	121	11	8	3
Ижорцы	3	1	2	3	1	2	-	-	-
Ингуши	350	261	89	280	209	71	70	52	18
Индийцы хиндиязычные	12	10	2	12	10	2	-	-	-
Испанцы	6	4	2	6	4	2	-	-	-
Итальянцы	23	9	14	23	9	14	-	-	-
Ительмены	3	-	3	2	-	2	1	-	1
Кабардинцы	153	124	29	143	117	26	10	7	3
Казахи	36219	18222	17997	9329	4821	4508	26890	13401	13489
Калмыки	70	45	25	54	35	19	16	10	6
Караимы	19	9	10	15	5	10	4	4	-

Продолжение табл.3

	городское и сельское население			городское население			сельское население		
	оба пола	мужчины	женщины	оба пола	мужчины	женщины	оба пола	мужчины	женщины
Каракалпаки	16	9	7	15	8	7	1	1	-
Карачаевцы	73	48	25	69	46	23	4	2	2
Карелы	128	61	67	120	58	62	8	3	5
Кеты	2	-	2	1	-	1	1	-	1
Киргизы	604	325	279	543	289	254	61	36	25
Китайцы	192	130	62	183	122	61	9	8	1
Коми	267	124	143	204	92	112	63	32	31
Коми-пермяки	498	227	271	266	126	140	232	101	131
Корейцы	959	547	412	845	477	368	114	70	44
Коряки	5	1	4	4	1	3	1	-	1
Крымчаки	3	1	2	3	1	2	-	-	-
Кубинцы	27	19	8	27	19	8	-	-	-
Кумандинцы	3	1	2	3	1	2	-	-	-
Кумыки	155	128	27	141	119	22	14	9	5
Курды	104	59	45	92	53	39	12	6	6
Лакцы	58	50	8	56	48	8	2	2	-
Латыши	449	221	228	385	184	201	64	37	27
Латгальцы	3	1	2	3	1	2	-	-	-
Лезгины	551	382	169	508	356	152	43	26	17
Литовцы	497	261	236	386	208	178	111	53	58
Манси	23	10	13	20	10	10	3	-	3
Марийцы	3695	1689	2006	3006	1368	1638	689	321	368
Горные марийцы	27	8	19	27	8	19	-	-	-
Лугово- восточные марийцы	182	78	104	122	54	68	60	24	36

Продолжение табл.3

	городское и сельское население			городское население			сельское население		
	оба пола	мужчины	женщины	оба пола	мужчины	женщины	оба пола	мужчины	женщины
Молдаване	1907	1036	871	1492	813	679	415	223	192
Монголы	30	13	17	30	13	17	-	-	-
Мордва	18138	7927	10211	12771	5484	7287	5367	2443	2924
Мордва-мокша	60	25	35	47	17	30	13	8	5
Мордва-эрзя	23	9	14	16	7	9	7	2	5
Нагайбаки	9087	4141	4946	1447	614	833	7640	3527	4113
Нанайцы	5	4	1	5	4	1	-	-	-
Немцы	28457	14010	14447	22305	10947	11358	6152	3063	3089
Ненцы	22	19	3	20	18	2	2	1	1
Ногайцы	18	15	3	17	14	3	1	1	-
Орочи	1	-	1	1	-	1	-	-	-
Осетины	383	242	141	348	223	125	35	19	16
Осетины-иронцы	1	1	-	1	1	-	-	-	-
Персы	26	17	9	23	16	7	3	1	2
Поляки	1710	786	924	1449	666	783	261	120	141
Пуштуны	34	30	4	33	29	4	1	1	-
Румыны	64	36	28	55	32	23	9	4	5
Русские	2965885	1361802	1604083	2509119	1147647	1361472	456766	214155	242611
Казаки	316	208	108	164	117	47	152	91	61
Поморы	1	1	-	1	1	-	-	-	-
Рутульцы	16	13	3	14	11	3	2	2	-
Селькупы	4	3	1	4	3	1	-	-	-
Сербы	50	33	17	41	28	13	9	5	4
Словаки	9	5	4	7	3	4	2	2	-
Табасараны	94	78	16	66	61	5	28	17	11

Продолжение табл.3

	городское и сельское население			городское население			сельское население		
	оба пола	мужчины	женщины	оба пола	мужчины	женщины	оба пола	мужчины	женщины
Таджики	5125	4006	1119	4630	3636	994	495	370	125
Талыши	28	19	9	21	16	5	7	3	4
Татары	205087	94181	110906	160832	73605	87227	44255	20576	23679
Кряшены	43	23	20	26	14	12	17	9	8
Татары сибирские	3	-	3	3	-	3	1	-	1
Татары крымские	16	9	7	15	9	6	-	-	-
Таты	1	1	-	-	-	-	1	1	-
Телеуты	1	1	-	1	1	-	-	-	-
Тувинцы	59	24	35	51	21	30	8	3	5
Турки	101	64	37	93	57	36	8	7	1
Турки-месхетинцы	2	-	2	2	-	2	-	-	-
Туркмены	258	168	90	201	129	72	57	39	18
Удмурты	3344	1524	1820	2506	1174	1332	838	350	488
Удэгейцы	4	1	3	-	-	-	4	1	3
Узбеки	3057	2045	1012	2510	1666	844	547	379	168
Уйгуры	101	66	35	72	46	26	29	20	9
Украинцы	76994	36063	40931	61474	28810	32664	15520	7253	8267
Финны	241	124	117	221	114	107	20	10	10
Финны-ингерманландцы	1	-	1	1	-	1	-	-	-
Французы	11	8	3	11	8	3	-	-	-
Хакасы	35	17	18	33	16	17	2	1	1
Ханты	38	22	16	36	20	16	2	2	-
Хемшиллы	2	1	1	-	-	-	2	1	1
Цахуры	22	18	4	22	18	4	-	-	-

Окончание табл.3

	городское и сельское население			городское население			сельское население		
	оба пола	мужчины	женщины	оба пола	мужчины	женщины	оба пола	мужчины	женщины
Цыгане	3324	1582	1742	3090	1472	1618	234	110	124
Черкесы	32	18	14	29	18	11	3	-	3
Чехи	42	21	21	37	18	19	5	3	2
Чеченцы	1249	714	535	820	473	347	429	241	188
Чуванцы	2	1	1	2	1	1	-	-	-
Чуваши	9483	4296	5187	8167	3748	4419	1316	548	768
Чукчи	14	4	10	14	4	10	-	-	-
Чулымцы	1	1	-	1	1	-	-	-	-
Шорцы	19	12	7	11	6	5	8	6	2
Эвенки	8	2	6	6	2	4	2	-	2
Эвены	5	2	3	4	2	2	1	-	1
Эскимосы	3	2	1	3	2	1	-	-	-
Эстонцы	504	225	279	381	172	209	123	53	70
Юкагиры	2	1	1	2	1	1	-	-	-
Якуты	56	29	27	51	28	23	5	1	4
Японцы	3	3	-	3	3	-	-	-	-
Лица других национальностей (не перечисленных выше)	706	386	320	634	346	288	72	40	32
Лица, не указавшие национальность в переписном листе	8576	3985	4591	8442	3920	4522	134	65	69

Таблица 4

**Распределение населения Челябинской области по национальному составу
(в процентах к общей численности населения)**

	городское и сельское население			городское население			сельское население		
	оба пола	мужчины	женщины	оба пола	мужчины	женщины	оба пола	мужчины	женщины
Все население	100	100	100	100	100	100	100	100	100
Азербайджанцы	0,2	0,3	0,1	0,2	0,3	0,1	0,3	0,4	0,2
Армяне	0,2	0,3	0,2	0,2	0,3	0,2	0,3	0,4	0,2
Башкиры	4,6	4,7	4,6	3,0	3,0	3,0	11,8	12,0	11,6
Белорусы	0,6	0,6	0,6	0,5	0,5	0,5	0,7	0,7	0,7
Грузины	0,0	0,1	0,0	0,1	0,1	0,0	0,0	0,1	0,0
Евреи	0,1	0,1	0,1	0,2	0,2	0,2	0,0	0,0	0,0
Казахи	1,0	1,1	0,9	0,3	0,4	0,3	4,1	4,3	3,9
Марийцы	0,1	0,1	0,1	0,1	0,1	0,1	0,1	0,1	0,1
Молдаване	0,1	0,1	0,0	0,1	0,1	0,0	0,1	0,1	0,1
Мордва	0,5	0,5	0,5	0,4	0,4	0,5	0,8	0,8	0,9
Нагайбаки	0,3	0,2	0,3	0,0	0,0	0,1	1,2	1,1	1,2
Немцы	0,8	0,8	0,7	0,8	0,8	0,7	0,9	1,0	0,9
Русские	82,3	81,7	82,8	85,1	84,6	85,6	69,7	69,1	70,2
Таджики	0,1	0,2	0,1	0,2	0,3	0,1	0,1	0,1	0,0
Татары	5,7	5,7	5,7	5,4	5,4	5,5	6,7	6,6	6,9
Удмурты	0,1	0,1	0,1	0,1	0,1	0,1	0,1	0,1	0,1
Узбеки	0,1	0,1	0,1	0,1	0,1	0,0	0,1	0,1	0,1
Украинцы	2,1	2,2	2,1	2,1	2,1	2,0	2,4	2,3	2,4
Цыгане	0,1	0,1	0,1	0,1	0,1	0,1	0,0	0,0	0,0
Чуваши	0,2	0,3	0,3	0,3	0,3	0,3	0,2	0,2	0,2

Окончание табл.4

	городское и сельское население			городское население			сельское население		
	оба пола	мужчины	женщины	оба пола	мужчины	женщины	оба пола	мужчины	женщины
Лица других национальностей (не перечисленных выше)	0,4	0,5	0,4	0,4	0,5	0,3	0,4	0,5	0,3
Лица, не указавшие национальность в переписном листе	0,3	0,3	0,2	0,3	0,3	0,3	0,0	0,0	0,0

Таблица 5

Изменение численности отдельных национальностей (в сравнении с 1989г.)

	число лиц данной национальности ¹		2002 г. в % к 1989 г.	(человек) в процентах к итогу ¹	
	1989 г.	2002 г.		1989 г.	2002 г.

Городское и сельское население

ОБА ПОЛА	3617752	3603339	99,6	100,0	100,0
Русские	2929507	2965885	101,2	81,0	82,3
Татары	216414	205087	94,8	6,0	5,7
Башкиры	161169	166372	103,2	4,5	4,6
Украинцы	109615	76994	70,2	3,0	2,1
Казахи	33230	36219	109,0	0,9	1,0
Немцы	39215	28457	72,6	1,1	0,8
Белорусы	29068	20355	70,0	0,8	0,6
Мордва	27095	18138	66,9	0,7	0,5
Чуваши	12659	9483	74,9	0,4	0,3
Нагайбаки ²	8191	9087	110,9	0,2	0,3
Армяне	2293	8601	375,1	0,1	0,2
Азербайджанцы	3475	7379	212,3	0,1	0,2
Таджики	870	5125	589,1	0,0	0,1
Евреи	11067	4930	44,5	0,3	0,1
Марийцы	4275	3695	86,4	0,1	0,1
Удмурты	4388	3344	76,2	0,1	0,1
Цыгане	2486	3324	133,7	0,1	0,1
Узбеки	3475	3057	88,0	0,1	0,1
Молдаване	2431	1907	78,4	0,1	0,1
Грузины	1256	1796	143,0	0,0	0,0
Другие национальности	15542	15528	99,9	0,4	0,4

	число лиц данной национальности ¹		2002 г. в % к 1989 г.	в процентах к итогу ¹	
	1989 г.	2002 г.		1989 г.	2002 г.

Городское и сельское население

МУЖЧИНЫ	1693825	1666565	98,4	100,0	100,0
Русские	1358850	1361802	100,2	80,2	81,7
Татары	101075	94181	93,2	6,0	5,7
Башкиры	77331	78220	101,1	4,6	4,7
Украинцы	53517	36063	67,4	3,2	2,2
Казахи	17637	18222	103,3	1,0	1,1
Немцы	19982	14010	70,1	1,2	0,8
Белорусы	13888	9342	67,3	0,8	0,6
Мордва	11663	7927	68,0	0,7	0,5
Чуваши	5891	4296	72,9	0,3	0,2
Нагайбаки ²	3753	4141	110,3	0,2	0,2
Армяне	1576	5222	331,3	0,1	0,3
Азербайджанцы	2658	4724	177,7	0,2	0,3
Таджики	738	4006	542,8	0,0	0,2
Евреи	5315	2510	47,2	0,3	0,1
Марийцы	2037	1689	82,9	0,1	0,1
Удмурты	2057	1524	74,1	0,1	0,1
Цыгане	1228	1582	128,8	0,1	0,1
Узбеки	2983	2045	68,6	0,2	0,1
Молдаване	1556	1036	66,6	0,1	0,1
Грузины	920	1216	132,2	0,1	0,1
Другие национальности	9156	8822	96,4	0,5	0,5

	число лиц данной национальности ¹		2002 г. в % к 1989 г.	в процентах к итогу ¹	
	1989 г.	2002 г.		1989 г.	2002 г.

Городское и сельское население

ЖЕНЩИНЫ	1923927	1936774	100,7	100,0	100,0
Русские	1570657	1604083	102,1	81,6	82,8
Татары	115339	110906	92,6	6,0	5,7
Башкиры	83838	88152	105,1	4,4	4,6
Украинцы	56098	40931	73,0	2,9	2,1
Казахи	15593	17997	115,4	0,8	0,9
Немцы	19233	14447	75,1	1,0	0,7
Белорусы	15180	11013	72,5	0,8	0,6
Мордва	15432	10211	66,2	0,8	0,5
Чуваши	6768	5187	76,6	0,4	0,3
Нагайбаки ²	4438	4946	111,4	0,2	0,3
Армяне	717	3379	471,3	0,0	0,2
Азербайджанцы	817	2655	325,0	0,1	0,1
Таджики	132	1119	847,7	0,0	0,1
Евреи	5752	2420	42,1	0,3	0,1
Марийцы	2238	2006	89,6	0,1	0,1
Удмурты	2331	1820	78,1	0,1	0,1
Цыгане	1258	1742	138,5	0,1	0,1
Узбеки	492	1012	205,7	0,0	0,1
Молдаване	875	871	99,5	0,0	0,0
Грузины	336	580	172,6	0,0	0,0
Другие национальности	6386	6706	105,0	0,4	0,4

	число лиц данной национальности ¹		2002 г. в % к 1989 г.	в процентах к итогу ¹	
	1989 г.	2002 г.		1989 г.	2002 г.

Городское население

ОБА ПОЛА	2985208	2947742	98,7	100,0	100,0
Русские	2498859	2509119	100,4	83,7	85,1
Татары	170006	160832	94,6	5,7	5,4
Башкиры	83580	89106	106,6	2,8	3,0
Украинцы	92118	61474	66,7	3,1	2,1
Казахи	9021	9329	103,4	0,3	0,3
Немцы	31253	22305	71,4	1,0	0,8
Белорусы	23199	15792	68,1	0,8	0,5
Мордва	20015	12771	63,8	0,7	0,4
Чуваши	11175	8167	73,1	0,4	0,3
Нагайбаки ²	628	1447	230,4	0,0	0,0
Армяне	1864	6817	365,7	0,1	0,2
Азербайджанцы	2874	5439	189,2	0,1	0,2
Таджики	796	4630	581,7	0,0	0,2
Евреи	10944	4865	44,5	0,4	0,2
Марийцы	3457	3006	87,0	0,1	0,1
Удмурты	3414	2506	73,4	0,1	0,1
Цыгане	2239	3090	138,0	0,1	0,1
Узбеки	3250	2510	77,2	0,1	0,1
Молдаване	2052	1492	72,7	0,1	0,1
Грузины	1150	1597	138,9	0,0	0,1
Другие национальности	13283	13006	97,9	0,4	0,4

	число лиц данной национальности ¹		2002 г. в % к 1989 г.	в процентах к итогу ¹	
	1989 г.	2002 г.		1989 г.	2002 г.

Городское население

МУЖЧИНЫ	1393290	1356808	97,4	100,0	100,0
Русские	1155262	1147647	99,3	82,9	84,6
Татары	79411	73605	92,7	5,7	5,4
Башкиры	39780	41184	103,5	2,8	3,0
Украинцы	45489	28810	63,3	3,2	2,1
Казахи	5254	4821	91,8	0,4	0,4
Немцы	15907	10947	68,8	1,1	0,8
Белорусы	11282	7254	64,3	0,8	0,5
Мордва	8572	5484	64,0	0,6	0,4
Чуваши	5252	3748	71,4	0,4	0,3
Нагайбаки ²	240	614	255,8	0,0	0,0
Армяне	1292	4122	319,0	0,1	0,3
Азербайджанцы	2266	3535	156,0	0,2	0,3
Таджики	700	3636	519,4	0,1	0,3
Евреи	5252	2474	47,1	0,4	0,2
Марийцы	1647	1368	83,1	0,1	0,1
Удмурты	1635	1174	71,8	0,1	0,1
Цыгане	1109	1472	132,7	0,1	0,1
Узбеки	2836	1666	58,7	0,2	0,1
Молдаване	1326	813	61,3	0,1	0,1
Грузины	840	1074	127,9	0,1	0,1
Другие национальности	7924	7440	93,9	0,6	0,5

	число лиц данной национальности ¹		2002 г. в % к 1989 г.	в процентах к итогу ¹	
	1989 г.	2002 г.		1989 г.	2002 г.

Городское население

ЖЕНЩИНЫ	1591918	1590934	99,9	100,0	100,0
Русские	1343597	1361472	101,3	84,4	85,6
Татары	90595	87227	96,3	5,7	5,5
Башкиры	43800	47922	109,4	2,8	3,0
Украинцы	46629	32664	70,1	2,9	2,0
Казахи	3767	4508	119,7	0,2	0,3
Немцы	15346	11358	74,0	1,0	0,7
Белорусы	11917	8538	71,6	0,7	0,5
Мордва	11443	7287	63,7	0,7	0,5
Чуваши	5923	4419	74,6	0,4	0,3
Нагайбаки ²	388	833	214,7	0,0	0,1
Армяне	572	2695	471,2	0,0	0,2
Азербайджанцы	608	1904	313,2	0,0	0,1
Таджики	96	994	1035,4	0,0	0,1
Евреи	5692	2391	42,0	0,4	0,2
Марийцы	1810	1638	90,5	0,1	0,1
Удмурты	1779	1332	74,9	0,1	0,1
Цыгане	1130	1618	143,2	0,1	0,1
Узбеки	414	844	203,9	0,0	0,0
Молдаване	726	679	93,5	0,1	0,0
Грузины	310	523	168,7	0,0	0,0
Другие национальности	5359	5566	103,9	0,4	0,3

	число лиц данной национальности ¹		2002 г. в % к 1989 г.	в процентах к итогу ¹	
	1989 г.	2002 г.		1989 г.	2002 г.

Сельское население

ОБА ПОЛА	632544	655597	103,6	100,0	100,0
Русские	430648	456766	106,1	68,1	69,7
Татары	46408	44255	95,4	7,3	6,7
Башкиры	77589	77266	99,6	12,3	11,8
Украинцы	17497	15520	88,7	2,8	2,4
Казахи	24209	26890	111,1	3,8	4,1
Немцы	7962	6152	77,3	1,3	0,9
Белорусы	5869	4563	77,7	0,9	0,7
Мордва	7080	5367	75,8	1,1	0,8
Чуваши	1484	1316	88,7	0,2	0,2
Нагайбаки ²	7563	7640	101,0	1,2	1,2
Армяне	429	1784	415,9	0,1	0,3
Азербайджанцы	601	1940	322,8	0,1	0,3
Таджики	74	495	668,9	0,0	0,1
Евреи	123	65	52,8	0,0	0,0
Марийцы	818	689	84,2	0,1	0,1
Удмурты	974	838	86,0	0,2	0,1
Цыгане	247	234	94,7	0,0	0,0
Узбеки	225	547	243,1	0,0	0,1
Молдаване	379	415	109,5	0,1	0,1
Грузины	106	199	187,7	0,0	0,0
Другие национальности	2259	2522	111,6	0,4	0,4

	число лиц данной национальности ¹		2002 г. в % к 1989 г.	в процентах к итогу ¹	
	1989 г.	2002 г.		1989 г.	2002 г.

Сельское население

МУЖЧИНЫ	300535	309757	103,1	100,0	100,0
Русские	203588	214155	105,2	67,7	69,1
Татары	21664	20576	95,0	7,2	6,6
Башкиры	37551	37036	98,6	12,5	12,0
Украинцы	8028	7253	90,3	2,7	2,3
Казахи	12383	13401	108,2	4,1	4,3
Немцы	4075	3063	75,2	1,4	1,0
Белорусы	2606	2088	80,1	0,9	0,7
Мордва	3091	2443	79,0	1,0	0,8
Чуваши	639	548	85,8	0,2	0,2
Нагайбаки ²	3513	3527	100,4	1,2	1,1
Армяне	284	1100	387,3	0,1	0,4
Азербайджанцы	392	1189	303,3	0,1	0,4
Таджики	38	370	973,7	0,0	0,1
Евреи	63	36	57,1	0,0	0,0
Марийцы	390	321	82,3	0,1	0,1
Удмурты	422	350	82,9	0,1	0,1
Цыгане	119	110	92,4	0,1	0,0
Узбеки	147	379	257,8	0,1	0,1
Молдаване	230	223	97,0	0,1	0,1
Грузины	80	142	177,5	0,0	0,1
Другие национальности	1232	1382	112,2	0,4	0,5

	число лиц данной национальности ¹		2002 г. в % к 1989 г.	в процентах к итогу ¹	
	1989 г.	2002 г.		1989 г.	2002 г.

Сельское население

ЖЕНЩИНЫ	332009	345840	104,2	100,0	100,0
Русские	227060	242611	106,8	68,4	70,2
Татары	24744	23679	95,7	7,5	6,9
Башкиры	40038	40230	100,5	12,1	11,6
Украинцы	9469	8267	87,3	2,8	2,4
Казахи	11826	13489	114,1	3,6	3,9
Немцы	3887	3089	79,5	1,2	0,9
Белорусы	3263	2475	75,9	1,0	0,7
Мордва	3989	2924	73,3	1,2	0,9
Чуваши	845	768	90,9	0,3	0,2
Нагайбаки ²	4050	4113	101,6	1,2	1,2
Армяне	145	684	471,7	0,0	0,2
Азербайджанцы	209	751	359,3	0,1	0,2
Таджики	36	125	347,2	0,0	0,0
Евреи	60	29	48,3	0,0	0,0
Марийцы	428	368	86,0	0,1	0,1
Удмурты	552	488	88,4	0,2	0,1
Цыгане	128	124	96,9	0,0	0,0
Узбеки	78	168	215,4	0,0	0,1
Молдаване	149	192	128,9	0,0	0,1
Грузины	26	57	219,2	0,0	0,0
Другие национальности	1027	1140	111,0	0,3	0,3

¹ Расхождение между суммой слагаемых и итогом объясняется за счет лиц, не указавших национальность

² В переписи 1989 года нагайбаки учитывались в составе татар, для сравнения в данной таблице выделены.

Таблица 6

Удельный вес мужчин и женщин отдельных национальностей

(в процентах)

	Городское и сельское население				Городское население				Сельское население			
	1989 г.		2002 г.		1989 г.		2002 г.		1989 г.		2002 г.	
	муж- чины	жен- щины	муж- чины	жен- щины	муж- чины	жен- щины	муж- чины	жен- щины	муж- чины	жен- щины	муж- чины	жен- щины
Все население	46,8	53,2	46,3	53,7	46,7	53,3	46,0	54,0	47,5	52,5	47,2	52,8
Русские	46,4	53,6	45,9	54,1	46,2	53,8	45,7	54,3	47,3	52,7	46,9	53,1
Татары	46,7	53,3	45,9	54,1	46,7	53,3	45,8	54,2	46,7	53,3	46,5	53,5
Башкиры	48,0	52,0	47,0	53,0	47,6	52,4	46,2	53,8	48,4	51,6	47,9	52,1
Украинцы	48,8	51,2	46,8	53,2	49,4	50,6	46,9	53,1	45,9	54,1	46,7	53,3
Казахи	53,1	46,9	50,3	49,7	58,2	41,8	51,7	48,3	51,2	48,8	49,8	50,2
Немцы	51,0	49,0	49,2	50,8	50,9	49,1	49,1	50,9	51,2	48,8	49,8	50,2
Белорусы	47,8	52,2	45,9	54,1	48,6	51,4	45,9	54,1	44,4	55,6	45,8	54,2
Мордва	43,0	57,0	43,7	56,3	42,8	57,2	42,9	57,1	43,7	56,3	45,5	54,5
Чуваши	46,5	53,5	45,3	54,7	47,0	53,0	45,9	54,1	43,1	56,9	41,6	58,4
Нагайбаки	45,8	54,2	45,6	54,4	38,2	61,8	42,4	57,6	46,4	53,6	46,2	53,8
Армяне	68,7	31,3	60,7	39,3	69,3	30,7	60,5	39,5	66,2	33,8	61,7	38,3
Азербайджанцы	76,5	23,5	64,0	36,0	78,8	21,2	65,0	35,0	65,2	34,8	61,3	38,7
Таджики	84,8	15,2	78,2	21,8	87,9	12,1	78,5	21,5	51,4	48,6	74,7	25,3
Евреи	48,0	52,0	50,9	49,1	48,0	52,0	50,9	49,1	51,2	48,8	55,4	44,6
Марийцы	47,6	52,4	45,7	54,3	47,6	52,4	45,5	54,5	47,7	52,3	46,6	53,4
Удмурты	46,9	53,1	45,6	54,4	47,9	52,1	46,8	53,2	43,3	56,7	41,8	58,2
Цыгане	49,4	50,6	47,6	52,4	49,5	50,5	47,6	52,4	48,2	51,8	47,0	53,0
Узбеки	85,8	14,2	66,9	33,1	87,3	12,7	66,4	33,6	65,3	34,7	69,3	30,7
Молдаване	64,0	36,0	54,3	45,7	64,6	35,4	54,5	45,5	60,7	39,3	53,7	46,3
Грузины	73,2	26,8	67,7	32,3	73,0	27,0	67,3	32,7	75,5	24,5	71,4	28,6
Другие национальности	58,9	41,1	56,8	43,2	59,6	40,4	57,2	42,8	54,5	45,5	54,8	45,2

**Численность населения наиболее многочисленных национальностей
(по переписям 1989 и 2002 гг.)**

(человек)

	все население*	в том числе										
		русские	татары	башкиры	украинцы	казахи	немцы	белорусы	мордва	чувашаи	евреи	другие национальности

Городское и сельское население

1989 г.

Оба пола	3617752	2929507	224605	161169	109615	33230	39215	29068	27095	12659	11067	40491
Мужчины	1693825	1358850	104828	77331	53517	17637	19982	13888	11663	5891	5315	24909
Женщины	1923927	1570657	119777	83838	56098	15593	19233	15180	15432	6768	5752	15582

2002 г.

Оба пола	3603339	2965885	205087	166372	76994	36219	28457	20355	18138	9483	4930	62843
Мужчины	1666565	1361802	94181	78220	36063	18222	14010	9342	7927	4296	2510	36007
Женщины	1936774	1604083	110906	88152	40931	17997	14447	11013	10211	5187	2420	26836

	все население*	в том числе										
		русские	татары	башкиры	украинцы	казахи	немцы	белорусы	мордва	чувашаи	евреи	другие национальности
Городское население												
1989 г.												
Оба пола	2985208	2498859	170634	83580	92118	9021	31253	23199	20015	11175	10944	34379
Мужчины	1393290	1155262	79651	39780	45489	5254	15907	11282	8572	5252	5252	21575
Женщины	1591918	1343597	90983	43800	46629	3767	15346	11917	11443	5923	5692	12804
2002 г.												
Оба пола	2947742	2509119	160832	89106	61474	9329	22305	15792	12771	8167	4865	45540
Мужчины	1356808	1147647	73605	41184	28810	4821	10947	7254	5484	3748	2474	26914
Женщины	1590934	1361472	87227	47922	32664	4508	11358	8538	7287	4419	2391	18626
Сельское население												
1989 г.												
Оба пола	632544	430648	53971	77589	17497	24209	7962	5869	7080	1484	123	6112
Мужчины	300535	203588	25177	37551	8028	12383	4075	2606	3091	639	63	3334
Женщины	332009	227060	28794	40038	9469	11826	3887	3263	3989	845	60	2778
2002 г.												
Оба пола	655597	456766	44255	77266	15520	26890	6152	4563	5367	1316	65	17303
Мужчины	309757	214155	20576	37036	7253	13401	3063	2088	2443	548	36	9093
Женщины	345840	242611	23679	40230	8267	13489	3089	2475	2924	768	29	8210

* Расхождение между суммой слагаемых и итогом объясняется за счет лиц, не указавших национальность

Таблица 8

Удельный вес населения наиболее многочисленных национальностей по данным переписей населения 1959-2002 г.г.

(в процентах)

	все население*	в том числе										
		русские	татары	башкиры	украинцы	казахи	немцы	белорусы	мордва	чувашаи	евреи	другие национальности

Городское и сельское население**Оба пола**

1959 г.	100,0	79,7	6,4	3,0	4,5	0,8	1,6	1,0	1,0	0,4	0,6	1,0
1970 г.	100,0	80,7	6,6	3,6	3,5	0,8	1,2	0,9	1,0	0,4	0,5	0,8
1979 г.	100,0	81,1	6,4	3,9	3,3	0,8	1,2	0,8	0,8	0,4	0,4	0,9
1989 г.	100,0	81,0	6,0	4,5	3,0	0,9	1,1	0,8	0,7	0,4	0,3	1,3
2002 г.	100,0	82,3	5,7	4,6	2,1	1,0	0,8	0,6	0,5	0,3	0,1	1,7

Мужчины

1959 г.	100,0	78,0	6,4	3,0	5,2	0,9	1,8	1,2	1,0	0,4	0,7	1,4
1970 г.	100,0	79,5	6,6	3,7	3,9	1,0	1,4	1,0	0,9	0,4	0,5	1,1
1979 г.	100,0	80,1	6,4	4,0	3,6	0,9	1,3	0,9	0,8	0,4	0,4	1,2
1989 г.	100,0	80,2	6,0	4,6	3,2	1,0	1,2	0,8	0,7	0,3	0,3	1,7
2002 г.	100,0	81,7	5,7	4,7	2,2	1,1	0,8	0,6	0,5	0,2	0,1	2,1

Женщины

1959 г.	100,0	81,1	6,4	2,9	3,9	0,7	1,5	0,9	1,1	0,3	0,6	0,6
1970 г.	100,0	81,7	6,5	3,5	3,2	0,7	1,1	0,9	1,0	0,3	0,5	0,6
1979 г.	100,0	81,9	6,4	3,8	3,0	0,8	1,0	0,8	0,9	0,3	0,4	0,7
1989 г.	100,0	81,6	6,0	4,4	2,9	0,8	1,0	0,8	0,8	0,4	0,3	1,0
2002 г.	100,0	82,8	5,7	4,6	2,1	0,9	0,7	0,6	0,5	0,3	0,1	1,5

	все население*	в том числе										
		русские	татары	башкиры	украинцы	казахи	немцы	белорусы	мордва	чувашаи	евреи	другие национальности

Городское население**Оба пола**

1959 г.	100,0	82,2	5,7	1,3	4,7	0,2	1,7	0,9	1,0	0,4	0,8	1,1
1970 г.	100,0	83,9	5,9	1,5	3,6	0,2	1,3	0,9	0,8	0,4	0,6	0,9
1979 г.	100,0	84,0	5,8	2,1	3,3	0,2	1,2	0,8	0,8	0,4	0,5	0,9
1989 г.	100,0	83,7	5,7	2,8	3,1	0,3	1,0	0,8	0,7	0,4	0,4	1,1
2002 г.	100,0	85,1	5,4	3,0	2,1	0,3	0,8	0,5	0,4	0,3	0,2	1,6

Мужчины

1959 г.	100,0	80,2	5,8	1,3	5,5	0,3	1,9	1,1	0,9	0,5	0,9	1,6
1970 г.	100,0	82,5	6,0	1,7	4,1	0,3	1,4	1,0	0,8	0,4	0,6	1,2
1979 г.	100,0	83,0	5,9	2,1	3,7	0,3	1,3	0,9	0,7	0,4	0,5	1,2
1989 г.	100,0	82,9	5,7	2,8	3,2	0,4	1,1	0,8	0,6	0,4	0,4	1,7
2002 г.	100,0	84,6	5,4	3,0	2,1	0,4	0,8	0,5	0,4	0,3	0,2	2,0

Женщины

1959 г.	100,0	84,0	5,6	1,1	4,0	0,1	1,6	0,8	1,0	0,3	0,8	0,7
1970 г.	100,0	85,1	5,8	1,4	3,2	0,1	1,1	0,8	0,9	0,4	0,6	0,6
1979 г.	100,0	84,8	5,8	2,1	3,0	0,2	1,0	0,8	0,8	0,3	0,5	0,7
1989 г.	100,0	84,4	5,7	2,8	2,9	0,2	1,0	0,7	0,7	0,4	0,4	0,8
2002 г.	100,0	85,6	5,5	3,0	2,0	0,3	0,7	0,5	0,5	0,3	0,2	1,1

	все население*	в том числе										
		русские	татары	башкиры	украинцы	казахи	немцы	белорусы	мордва	чувашаи	евреи	другие национальности

Сельское население**Оба пола**

1959 г.	100,0	71,6	8,5	8,6	4,0	2,6	1,4	1,4	1,2	0,2	0,0	0,5
1970 г.	100,0	69,3	9,0	10,7	3,1	3,1	1,2	1,2	1,5	0,3	0,0	0,6
1979 г.	100,0	68,6	8,9	11,6	3,0	3,4	1,2	1,0	1,3	0,3	0,0	0,7
1989 г.	100,0	68,1	7,3	12,3	2,8	3,8	1,3	0,9	1,1	0,2	0,0	2,2
2002 г.	100,0	69,7	6,7	11,8	2,4	4,1	0,9	0,7	0,8	0,2	0,0	2,7

Мужчины

1959 г.	100,0	71,0	8,4	8,5	4,2	2,7	1,5	1,5	1,2	0,2	0,1	0,7
1970 г.	100,0	68,6	8,9	10,9	3,2	3,5	1,3	1,2	1,4	0,3	0,0	0,7
1979 г.	100,0	67,9	8,8	11,9	3,0	3,7	1,4	1,0	1,2	0,3	0,0	0,8
1989 г.	100,0	67,7	7,2	12,5	2,7	4,1	1,4	0,9	1,0	0,2	0,0	2,3
2002 г.	100,0	69,1	6,6	12,0	2,3	4,3	1,0	0,7	0,8	0,2	0,0	3,0

Женщины

1959 г.	100,0	72,0	8,6	8,6	3,9	2,4	1,3	1,4	1,2	0,2	0,0	0,4
1970 г.	100,0	69,9	9,0	10,6	3,0	2,9	1,1	1,2	1,5	0,3	0,0	0,5
1979 г.	100,0	69,1	9,0	11,4	3,0	3,2	1,1	1,0	1,4	0,2	0,0	0,6
1989 г.	100,0	68,4	7,5	12,1	2,8	3,6	1,2	1,0	1,2	0,3	0,0	1,9
2002 г.	100,0	70,2	6,9	11,6	2,4	3,9	0,9	0,7	0,9	0,2	0,0	2,3

* Расхождение между суммой слагаемых и итогом объясняется за счет лиц, не указавших национальность

Население отдельных национальностей по возрастным группам и полу по Челябинской области

(человек)

	Городское и сельское население			Городское население			Сельское население		
	мужчины и женщины	мужчины	женщины	мужчины и женщины	мужчины	женщины	мужчины и женщины	мужчины	женщины
Русские	2965885	1361802	1604083	2509119	1147647	1361472	456766	214155	242611
в том числе в возрасте, лет:									
0 - 4	138868	70861	68007	114033	58226	55807	24835	12635	12200
5 - 9	142620	72750	69870	115718	59033	56685	26902	13717	13185
10 - 14	220266	112037	108229	177960	90429	87531	42306	21608	20698
15 - 17	164975	83277	81698	137313	68823	68490	27662	14454	13208
18 - 19	112632	55566	57066	98985	49072	49913	13647	6494	7153
20 - 24	244936	120907	124029	213890	105664	108226	31046	15243	15803
25 - 29	227622	112706	114916	199273	98876	100397	28349	13830	14519
30 - 34	195098	96291	98807	169228	83706	85522	25870	12585	13285
35 - 39	185506	89980	95526	157531	76338	81193	27975	13642	14333
40 - 44	234227	111329	122898	195798	92217	103581	38429	19112	19317
45 - 49	232935	108345	124590	195860	89820	106040	37075	18525	18550
50 - 54	214850	97222	117628	184098	82380	101718	30752	14842	15910
55 - 59	112527	48559	63968	97141	41586	55555	15386	6973	8413
60 - 64	162535	64472	98063	137033	53881	83152	25502	10591	14911
65 - 69	130768	49073	81695	108990	40503	68487	21778	8570	13208
70 и более	245206	68276	176930	205998	56965	149033	39208	11311	27897
возраст не указан	314	151	163	270	128	142	44	23	21

	Городское и сельское население			Городское население			Сельское население		
	мужчины и женщины	мужчины	женщины	мужчины и женщины	мужчины	женщины	мужчины и женщины	мужчины	женщины
Из общей численности									
- население в возрасте:									
моложе									
трудоспособного	556853	283370	273483	452833	230396	222437	104020	52974	51046
трудоспособном	1806241	896460	909781	1548440	765774	782666	257801	130686	127115
старше									
трудоспособного	602477	181821	420656	507576	151349	356227	94901	30472	64429
Медианный возраст	36,0	32,6	39,3	36,0	32,4	39,3	36,5	33,6	39,1
Татары	205087	94181	110906	160832	73605	87227	44255	20576	23679
в том числе в									
возрасте, лет:									
0 - 4	6318	3319	2999	4617	2445	2172	1701	874	827
5 - 9	7262	3882	3380	5179	2777	2402	2083	1105	978
10 - 14	13547	7091	6456	9779	5138	4641	3768	1953	1815
15 - 17	10540	5345	5195	8110	4045	4065	2430	1300	1130
18 - 19	7059	3465	3594	5909	2910	2999	1150	555	595
20 - 24	14928	7486	7442	12383	6222	6161	2545	1264	1281
25 - 29	13090	6592	6498	10777	5474	5303	2313	1118	1195
30 - 34	12763	6259	6504	10333	5060	5273	2430	1199	1231
35 - 39	15875	7637	8238	12487	5978	6509	3388	1659	1729
40 - 44	21771	10042	11729	17026	7736	9290	4745	2306	2439
45 - 49	19717	9112	10605	15603	7098	8505	4114	2014	2100
50 - 54	14872	6735	8137	11920	5353	6567	2952	1382	1570

	Городское и сельское население			Городское население			Сельское население		
	мужчины и женщины	мужчины	женщины	мужчины и женщины	мужчины	женщины	мужчины и женщины	мужчины	женщины
55 - 59	7413	3152	4261	5961	2482	3479	1452	670	782
60 - 64	12168	4846	7322	9569	3812	5757	2599	1034	1565
65 - 69	10649	4059	6590	8091	3075	5016	2558	984	1574
70 и более	17093	5145	11948	13068	3987	9081	4025	1158	2867
возраст не указан	22	14	8	20	13	7	2	1	1
Из общей численности - население в возрасте:									
моложе									
трудоспособного	30608	16062	14546	22146	11659	10487	8462	4403	4059
трудоспособном	130286	64055	66231	104459	51059	53400	25827	12996	12831
старше									
трудоспособного	44171	14050	30121	34207	10874	23333	9964	3176	6788
Медианный возраст	40,3	37,6	42,3	40,3	37,5	42,2	40,4	38,1	42,3
Башкиры	166372	78220	88152	89106	41184	47922	77266	37036	40230
в том числе в									
возрасте, лет:									
0 - 4	7953	4155	3798	3799	1993	1806	4154	2162	1992
5 - 9	9043	4620	4423	4108	2057	2051	4935	2563	2372
10 - 14	15316	7885	7431	6990	3611	3379	8326	4274	4052
15 - 17	11543	5896	5647	6479	3230	3249	5064	2666	2398
18 - 19	6709	3021	3688	4492	1982	2510	2217	1039	1178
20 - 24	13218	6396	6822	8476	4078	4398	4742	2318	2424
25 - 29	11577	5784	5793	7091	3519	3572	4486	2265	2221

	Городское и сельское население			Городское население			Сельское население		
	мужчины и женщины	мужчины	женщины	мужчины и женщины	мужчины	женщины	мужчины и женщины	мужчины	женщины
30 - 34	11901	5686	6215	6668	3084	3584	5233	2602	2631
35 - 39	15061	7182	7879	8256	3694	4562	6805	3488	3317
40 - 44	17795	8217	9578	9872	4282	5590	7923	3935	3988
45 - 49	13523	6260	7263	7514	3323	4191	6009	2937	3072
50 - 54	8705	4004	4701	4577	2035	2542	4128	1969	2159
55 - 59	3844	1731	2113	1982	884	1098	1862	847	1015
60 - 64	6478	2707	3771	2953	1246	1707	3525	1461	2064
65 - 69	5291	2054	3237	2384	938	1446	2907	1116	1791
70 и более	8394	2614	5780	3458	1226	2232	4936	1388	3548
возраст не указан	21	8	13	7	2	5	14	6	8
Из общей численности - население в возрасте:									
моложе									
трудоспособного	36140	18644	17496	16791	8632	8159	19349	10012	9337
трудоспособном	107935	52193	55742	62415	29140	33275	45520	23053	22467
старше									
трудоспособного	22276	7375	14901	9893	3410	6483	12383	3965	8418
Медианный возраст	33,4	31,3	35,2	32,4	30,2	34,2	34,6	32,5	36,4
Украинцы	76994	36063	40931	61474	28810	32664	15520	7253	8267
в том числе в									
возрасте, лет:									
0 - 4	841	449	392	605	328	277	236	121	115
5 - 9	1125	576	549	799	403	396	326	173	153

	Городское и сельское население			Городское население			Сельское население		
	мужчины и женщины	мужчины	женщины	мужчины и женщины	мужчины	женщины	мужчины и женщины	мужчины	женщины
10 - 14	1971	1054	917	1399	727	672	572	327	245
15 - 17	1444	709	735	1087	526	561	357	183	174
18 - 19	1095	551	544	910	465	445	185	86	99
20 - 24	2812	1436	1376	2332	1197	1135	480	239	241
25 - 29	4121	2033	2088	3360	1643	1717	761	390	371
30 - 34	5178	2541	2637	4209	2071	2138	969	470	499
35 - 39	5767	2920	2847	4618	2332	2286	1149	588	561
40 - 44	6747	3330	3417	5305	2582	2723	1442	748	694
45 - 49	6610	3193	3417	5285	2534	2751	1325	659	666
50 - 54	7060	3415	3645	5744	2721	3023	1316	694	622
55 - 59	4986	2369	2617	4030	1915	2115	956	454	502
60 - 64	7816	3768	4048	6218	3057	3161	1598	711	887
65 - 69	6310	2932	3378	4993	2355	2638	1317	577	740
70 и более	13110	4787	8323	10579	3954	6625	2531	833	1698
возраст не указан	1	-	1	1	-	1	-	-	-
Из общей численности									
- население в возрасте:									
моложе									
трудоспособного	4407	2306	2101	3146	1620	1526	1261	686	575
трудоспособном	42733	22270	20463	34422	17824	16598	8311	4446	3865
старше									
трудоспособного	29853	11487	18366	23905	9366	14539	5948	2121	3827
Медианный возраст	50,5	48,8	52,2	50,7	49,2	52,1	49,8	47,1	52,4

	Городское и сельское население			Городское население			Сельское население		
	мужчины и женщины	мужчины	женщины	мужчины и женщины	мужчины	женщины	мужчины и женщины	мужчины	женщины
Казахи	36219	18222	17997	9329	4821	4508	26890	13401	13489
в том числе в возрасте, лет:									
0 - 4	2077	1056	1021	408	243	165	1669	813	856
5 - 9	2577	1327	1250	436	229	207	2141	1098	1043
10 - 14	3787	1942	1845	628	317	311	3159	1625	1534
15 - 17	2476	1301	1175	728	358	370	1748	943	805
18 - 19	1434	736	698	754	385	369	680	351	329
20 - 24	2822	1379	1443	1193	581	612	1629	798	831
25 - 29	2540	1268	1272	886	461	425	1654	807	847
30 - 34	2764	1369	1395	788	399	389	1976	970	1006
35 - 39	3347	1673	1674	788	380	408	2559	1293	1266
40 - 44	3707	1915	1792	852	436	416	2855	1479	1376
45 - 49	2631	1401	1230	635	342	293	1996	1059	937
50 - 54	1771	945	826	478	276	202	1293	669	624
55 - 59	880	432	448	191	114	77	689	318	371
60 - 64	1258	603	655	198	119	79	1060	484	576
65 - 69	877	406	471	151	85	66	726	321	405
70 и более	1268	467	801	213	95	118	1055	372	683
возраст не указан	3	2	1	2	1	1	1	1	-

	Городское и сельское население			Городское население			Сельское население		
	мужчины и женщины	мужчины	женщины	мужчины и женщины	мужчины	женщины	мужчины и женщины	мужчины	женщины
Из общей численности									
- население в возрасте:									
моложе									
трудоспособного	9255	4767	4488	1634	881	753	7621	3886	3735
трудоспособном	23110	11977	11133	7054	3640	3414	16056	8337	7719
старше									
трудоспособного	3851	1476	2375	639	299	340	3212	1177	2035
Медианный возраст	30,8	30,4	31,2	27,7	28,0	27,5	32,2	31,5	32,7
Немцы	28457	14010	14447	22305	10947	11358	6152	3063	3089
в том числе в									
возрасте, лет:									
0 - 4	1067	562	505	793	424	369	274	138	136
5 - 9	898	456	442	633	324	309	265	132	133
10 - 14	1416	693	723	984	480	504	432	213	219
15 - 17	1305	636	669	970	479	491	335	157	178
18 - 19	1082	512	570	888	428	460	194	84	110
20 - 24	2784	1362	1422	2287	1114	1173	497	248	249
25 - 29	2493	1266	1227	2089	1069	1020	404	197	207
30 - 34	1528	792	736	1233	615	618	295	177	118
35 - 39	1407	707	700	1040	514	526	367	193	174
40 - 44	2162	1117	1045	1572	807	765	590	310	280
45 - 49	2840	1438	1402	2201	1103	1098	639	335	304
50 - 54	3163	1580	1583	2583	1271	1312	580	309	271

	Городское и сельское население			Городское население			Сельское население		
	мужчины и женщины	мужчины	женщины	мужчины и женщины	мужчины	женщины	мужчины и женщины	мужчины	женщины
55 - 59	762	368	394	628	305	323	134	63	71
60 - 64	1353	647	706	1053	508	545	300	139	161
65 - 69	1142	486	656	870	370	500	272	116	156
70 и более	3054	1388	1666	2480	1136	1344	574	252	322
возраст не указан	1	-	1	1	-	1	-	-	-
Из общей численности									
- население в возрасте:									
моложе									
трудоспособного	3796	1910	1886	2704	1370	1334	1092	540	552
трудоспособном	18717	9579	9138	14874	7563	7311	3843	2016	1827
старше									
трудоспособного	5943	2521	3422	4726	2014	2712	1217	507	710
Медианный возраст	40,7	40,1	41,2	40,9	40,2	41,6	40,1	39,8	40,3
Белорусы	20355	9342	11013	15792	7254	8538	4563	2088	2475
в том числе в									
возрасте, лет:									
0 - 4	152	85	67	95	57	38	57	28	29
5 - 9	205	112	93	138	74	64	67	38	29
10 - 14	420	231	189	268	144	124	152	87	65
15 - 17	319	159	160	236	111	125	83	48	35
18 - 19	181	96	85	135	71	64	46	25	21
20 - 24	551	295	256	455	243	212	96	52	44

	Городское и сельское население			Городское население			Сельское население		
	мужчины и женщины	мужчины	женщины	мужчины и женщины	мужчины	женщины	мужчины и женщины	мужчины	женщины
25 - 29	890	480	410	743	391	352	147	89	58
30 - 34	1137	579	558	925	478	447	212	101	111
35 - 39	1513	770	743	1190	594	596	323	176	147
40 - 44	1814	932	882	1356	678	678	458	254	204
45 - 49	1785	849	936	1386	654	732	399	195	204
50 - 54	1784	795	989	1389	607	782	395	188	207
55 - 59	1358	599	759	1081	468	613	277	131	146
60 - 64	2626	1176	1450	2078	942	1136	548	234	314
65 - 69	2194	935	1259	1687	729	958	507	206	301
70 и более	3426	1249	2177	2630	1013	1617	796	236	560
возраст не указан	-	-	-	-	-	-	-	-	-
Из общей численности									
- население в возрасте:									
моложе									
трудоспособного	889	484	405	582	316	266	307	168	139
трудоспособном	10461	5498	4963	8202	4254	3948	2259	1244	1015
старше									
трудоспособного	9005	3360	5645	7008	2684	4324	1997	676	1321
Медианный возраст	53,4	50,6	55,7	53,4	51,2	55,3	53,2	48,8	57,9

	Городское и сельское население			Городское население			Сельское население		
	мужчины и женщины	мужчины	женщины	мужчины и женщины	мужчины	женщины	мужчины и женщины	мужчины	женщины
Мордва	18138	7927	10211	12771	5484	7287	5367	2443	2924
в том числе в возрасте, лет:									
0 - 4	170	97	73	86	42	44	84	55	29
5 - 9	181	97	84	88	43	45	93	54	39
10 - 14	378	210	168	187	108	79	191	102	89
15 - 17	319	181	138	205	116	89	114	65	49
18 - 19	197	96	101	148	74	74	49	22	27
20 - 24	531	320	211	387	225	162	144	95	49
25 - 29	609	348	261	426	246	180	183	102	81
30 - 34	798	400	398	559	276	283	239	124	115
35 - 39	1250	637	613	878	444	434	372	193	179
40 - 44	1941	971	970	1303	654	649	638	317	321
45 - 49	1973	971	1002	1387	668	719	586	303	283
50 - 54	1997	881	1116	1487	635	852	510	246	264
55 - 59	979	434	545	738	321	417	241	113	128
60 - 64	1969	801	1168	1427	577	850	542	224	318
65 - 69	1617	615	1002	1137	436	701	480	179	301
70 и более	3229	868	2361	2328	619	1709	901	249	652
возраст не указан	-	-	-	-	-	-	-	-	-

	Городское и сельское население			Городское население			Сельское население		
	мужчины и женщины	мужчины	женщины	мужчины и женщины	мужчины	женщины	мужчины и женщины	мужчины	женщины
Из общей численности									
- население в возрасте:									
моложе									
трудоспособного	853	483	370	429	238	191	424	245	179
трудоспособном	9925	5160	4765	7033	3614	3419	2892	1546	1346
старше									
трудоспособного	7360	2284	5076	5309	1632	3677	2051	652	1399
Медианный возраст	51,8	48,0	54,9	52,4	48,8	55,2	49,9	46,2	53,9
Нагайбаки	9087	4141	4946	1447	614	833	7640	3527	4113
в том числе в									
возрасте, лет:									
0 - 4	327	174	153	28	10	18	299	164	135
5 - 9	407	207	200	31	11	20	376	196	180
10 - 14	637	323	314	31	19	12	606	304	302
15 - 17	462	223	239	54	28	26	408	195	213
18 - 19	265	117	148	90	29	61	175	88	87
20 - 24	470	223	247	130	63	67	340	160	180
25 - 29	446	205	241	82	37	45	364	168	196
30 - 34	480	253	227	66	36	30	414	217	197
35 - 39	601	308	293	77	43	34	524	265	259
40 - 44	982	485	497	141	70	71	841	415	426
45 - 49	875	425	450	141	54	87	734	371	363
50 - 54	641	305	336	143	69	74	498	236	262

	Городское и сельское население			Городское население			Сельское население		
	мужчины и женщины	мужчины	женщины	мужчины и женщины	мужчины	женщины	мужчины и женщины	мужчины	женщины
55 - 59	324	128	196	63	21	42	261	107	154
60 - 64	603	239	364	98	42	56	505	197	308
65 - 69	542	214	328	79	28	51	463	186	277
70 и более	1025	312	713	193	54	139	832	258	574
возраст не указан	-	-	-	-	-	-	-	-	-
Из общей численности									
- население в возрасте:									
моложе									
трудоспособного	1528	781	747	98	47	51	1430	734	696
трудоспособном	5193	2595	2598	937	443	494	4256	2152	2104
старше									
трудоспособного	2366	765	1601	412	124	288	1954	641	1313
Медианный возраст	42,4	40,5	44,2	44,8	42,6	46,8	42,0	40,1	43,7

**Население отдельных национальностей по полу и состоянию в браке
по Челябинской области**

(человек)

	Мужчины в возрасте 16 лет и более, включая мужчин до 16 лет, указавших состояние в браке	В том числе						
		состоящие в браке	из них		никогда не состоявшие в браке	вдовье	разошед- шиеся	не указавшие состояние в браке
			в зарегистри- рованном браке	в незарегистри- рованном браке				
Все население	1330502	853014	758714	94300	328487	46616	99712	2673
Русские	1078436	684343	609715	74628	272720	37073	83703	597
Татары	78119	50206	44421	5785	19147	2791	5948	27
Башкиры	59576	37321	32683	4638	16841	1620	3771	23
Украинцы	33757	26259	23921	2338	3276	2100	2110	12
Казахи	13455	8622	7631	991	3917	312	600	4
Немцы	12100	8509	7673	836	2355	577	657	2
Белорусы	8858	6956	6344	612	741	554	606	1
Мордва	7444	5739	5215	524	802	427	475	1
Нагайбаки	3360	2464	2273	191	629	128	139	-

	Мужчины в возрасте 16 лет и более, включая мужчин до 16 лет, указавших состояние в браке	В том числе						
		состоящие в браке	из них		никогда не состоявшие в браке	вдовье	разошед- шиеся	не указавшие состояние в браке
			в зарегистри- рованном браке	в незарегистри- рованном браке				
Городское население	1095759	693353	619826	73527	275401	38404	86017	2584
Русские	917255	575390	514959	60431	235924	31491	73904	546
Татары	61946	39369	35017	4352	15456	2148	4947	26
Башкиры	32552	19894	17644	2250	9639	795	2211	13
Украинцы	27190	20908	19157	1751	2686	1754	1831	11
Казахи	3940	2181	1900	281	1466	73	218	2
Немцы	9577	6644	6033	611	1918	472	541	2
Белорусы	6938	5444	5017	427	565	435	493	1
Мордва	5246	4002	3670	332	556	314	373	1
Нагайбаки	567	404	367	37	125	15	23	-
Сельское население	234743	159661	138888	20773	53086	8212	13695	89
Русские	161181	108953	94756	14197	36796	5582	9799	51
Татары	16173	10837	9404	1433	3691	643	1001	1
Башкиры	27024	17427	15039	2388	7202	825	1560	10
Украинцы	6567	5351	4764	587	590	346	279	1
Казахи	9515	6441	5731	710	2451	239	382	2
Немцы	2523	1865	1640	225	437	105	116	-
Белорусы	1920	1512	1327	185	176	119	113	-
Мордва	2198	1737	1545	192	246	113	102	-
Нагайбаки	2793	2060	1906	154	504	113	116	-

	Женщины в возрасте 16 лет и более, включая женщин до 16 лет, указавших состояние в браке	в том числе						
		состоящие в браке	из них		никогда не состоявшие в браке	вдовы	разошед- шиеся	не указавшие состояние в браке
			в зарегистри- рованном браке	в незарегистри- рованном браке				
Все население	1615084	858177	763968	94209	281397	288981	183358	3171
Русские	1330640	702410	625968	76442	235526	237071	155009	624
Татары	96360	51136	45442	5694	16766	17518	10913	27
Башкиры	70660	39592	34396	5196	14553	10287	6206	22
Украинцы	38831	21495	19444	2051	3276	9679	4371	10
Казахи	13509	7667	6874	793	3260	1734	845	3
Немцы	12561	7030	6302	728	2172	2068	1287	4
Белорусы	10608	5777	5228	549	734	2900	1194	3
Мордва	9841	5273	4768	505	747	2870	949	2
Нагайбаки	4199	2374	2188	186	641	938	246	-
Городское население	1340670	696667	623371	73296	241086	235500	164325	3092
Русские	1139065	589949	528172	61777	207237	200113	141182	584
Татары	76740	39939	35715	4224	13890	13413	9471	27
Башкиры	39763	21290	18644	2646	9496	4591	4372	14
Украинцы	31138	16825	15352	1473	2736	7695	3872	10
Казахи	3755	1772	1547	225	1408	275	299	1
Немцы	10024	5498	4952	546	1778	1632	1112	4
Белорусы	8272	4447	4054	393	609	2193	1020	3
Мордва	7096	3655	3341	314	572	2064	805	-
Нагайбаки	782	404	383	21	166	153	59	-

	Женщины в возрасте 16 лет и более, включая женщин до 16 лет, указавших состояние в браке	в том числе						
		состоящие в браке	из них		никогда не состоявшие в браке	вдовые	разошед- шиеся	не указавшие состояние в браке
			в зарегистри- рованном браке	в незарегистри- рованном браке				
Сельское население	274414	161510	140597	20913	40311	53481	19033	79
Русские	191575	112461	97796	14665	28289	36958	13827	40
Татары	19620	11197	9727	1470	2876	4105	1442	-
Башкиры	30897	18302	15752	2550	5057	5696	1834	8
Украинцы	7693	4670	4092	578	540	1984	499	-
Казахи	9754	5895	5327	568	1852	1459	546	2
Немцы	2537	1532	1350	182	394	436	175	-
Белорусы	2336	1330	1174	156	125	707	174	-
Мордва	2745	1618	1427	191	175	806	144	2
Нагайбаки	3417	1970	1805	165	475	785	187	-

**Население отдельных национальностей по уровню образования
по Челябинской области**

(человек)

	Численность населения соответствующей национальности в возрасте 15 лет и более	в том числе имеют образование								Не имеют начального общего образования	из них неграмотные	Не указавшие уровень образования
		профессиональное					общее					
		послевузовское	высшее	неполное высшее	среднее	начальное	среднее (полное)	основное	начальное			
Все население	3009170	5461	406858	81358	880059	482959	467833	420729	232095	25886	14684	5932
Русские	2463817	4688	352758	70570	739852	385686	377268	338848	176004	17081	8978	1062
Татары	177938	209	17008	3953	49350	31828	29192	26693	17130	2528	1665	47
Башкиры	134039	87	6564	2026	31323	29685	25125	24006	13046	2145	1585	32
Украинцы	73056	187	12239	1465	21621	10701	9103	8776	8116	820	373	28
Казахи	27775	19	2213	635	7044	5060	4799	4719	2733	551	398	2
Немцы	25075	48	3159	709	7000	3951	4057	3272	2557	314	161	8
Белорусы	19578	26	2513	287	5289	3218	2371	2492	3072	300	167	10
Мордва	17409	16	1114	190	4129	3126	2206	2587	3453	585	355	3
Нагайбаки	7716	2	614	127	1457	1574	1289	1084	1387	182	112	-

	Численность населения соответствующей национальности в возрасте 15 лет и более	в том числе имеют образование								Не имеют начального общего образования	из них неграмотные	Не указавшие уровень образования
		профессиональное					общее					
		послевузовское	высшее	неполное высшее	среднее	начальное	среднее (полное)	основное	начальное			
Городское население	2486011	5146	372684	74682	764335	376852	387597	323612	159174	16032	8192	5897
Русские	2101138	4458	327526	65584	656499	312558	323005	271646	127338	11486	5547	1038
Татары	141237	188	14609	3510	41482	24819	23080	20179	11876	1448	839	46
Башкиры	74202	58	4359	1543	20824	15975	14995	11492	4365	563	380	28
Украинцы	58670	175	11019	1327	18120	8128	7282	6570	5468	555	229	26
Казахи	7855	14	927	348	2284	1165	1798	985	288	44	29	2
Немцы	19894	45	2816	633	5809	2917	3184	2411	1861	211	103	7
Белорусы	15291	25	2289	257	4449	2431	1912	1830	1923	165	82	10
Мордва	12410	12	884	153	3215	2111	1671	1796	2217	348	207	3
Нагайбаки	1357	1	191	45	318	232	257	130	162	21	11	-
Сельское население	523159	315	34174	6676	115724	106107	80236	97117	72921	9854	6492	35
Русские	362679	230	25232	4986	83353	73128	54263	67202	48666	5595	3431	24
Татары	36701	21	2399	443	7868	7009	6112	6514	5254	1080	826	1
Башкиры	59837	29	2205	483	10499	13710	10130	12514	8681	1582	1205	4
Украинцы	14386	12	1220	138	3501	2573	1821	2206	2648	265	144	2
Казахи	19920	5	1286	287	4760	3895	3001	3734	2445	507	369	-
Немцы	5181	3	343	76	1191	1034	873	861	696	103	58	1
Белорусы	4287	1	224	30	840	787	459	662	1149	135	85	-
Мордва	4999	4	230	37	914	1015	535	791	1236	237	148	-
Нагайбаки	6359	1	423	82	1139	1342	1032	954	1225	161	101	-

Население отдельных национальностей по источникам средств к существованию по Челябинской области

(человек)

	Численность населения соответствующей национальности	Всего указали источников средств к существованию	в том числе							
			доход от трудовой деятельности (кроме работы в личном подсобном хозяйстве)	личное подсобное хозяйство	стипендию	пенсию (кроме пенсии по инвалидности)	пенсию по инвалидности	пособие (кроме пособия по безработице)	пособие по безработице	другой вид государственного обеспечения
А	1	2	3	4	5	6	7	8	9	10
Все население	3603339	4610010	1619774	414157	72077	818544	85033	380503	23842	55360
Русские	2965885	3775049	1342145	310727	61069	666554	68468	308667	19407	45194
Татары	205087	265965	93743	28642	3884	49336	5580	21094	1712	3218
Башкиры	166372	229882	66960	31885	4241	26994	4281	28688	1409	2566
Украинцы	76994	98081	36171	11517	592	31746	2095	3266	444	855
Казахи	36219	54043	13398	9498	787	4449	975	8334	173	524
Немцы	28457	36417	13946	3817	559	6814	603	2418	184	329
Белорусы	20355	26249	9169	3451	113	9407	586	758	90	230
Мордва	18138	23899	8003	4002	103	7796	642	759	118	191
Нагайбаки	9087	15345	3661	4305	121	2536	304	1519	36	28
Городское население	2947742	3641370	1389264	234771	64545	669639	65650	245924	19006	50919
Русские	2509119	3109206	1178656	197344	55616	562524	55020	216796	16015	41828
Татары	160832	197842	78084	14198	3396	38228	4136	11658	1279	2862
Башкиры	89106	111256	43750	6414	3209	12337	1966	9130	840	2123

	Численность населения соответствующей национальности	Всего указали источники средств к существованию	в том числе							
			доход от трудовой деятельности (кроме работы в личном подсобном хозяйстве)	личное подсобное хозяйство	стипендию	пенсию (кроме пенсии по инвалидности)	пенсию по инвалидности	пособие (кроме пособия по безработице)	пособие по безработице	другой вид государственного обеспечения
А	1	2	3	4	5	6	7	8	9	10
Украинцы	61474	76189	30258	6444	528	25579	1675	1996	329	799
Казахи	9329	11490	4441	421	529	794	220	869	58	445
Немцы	22305	27695	11407	2283	477	5494	425	1418	126	296
Белорусы	15792	19777	7594	1845	100	7360	441	444	55	210
Мордва	12771	16142	6001	1946	85	5648	457	361	87	166
Нагайбаки	1447	1872	686	212	67	440	45	48	11	16
Сельское население	655597	968640	230510	179386	7532	148905	19383	134579	4836	4441
Русские	456766	665843	163489	113383	5453	104030	13448	91871	3392	3366
Татары	44255	68123	15659	14444	488	11108	1444	9436	433	356
Башкиры	77266	118626	23210	25471	1032	14657	2315	19558	569	443
Украинцы	15520	21892	5913	5073	64	6167	420	1270	115	56
Казахи	26890	42553	8957	9077	258	3655	755	7465	115	79
Немцы	6152	8722	2539	1534	82	1320	178	1000	58	33
Белорусы	4563	6472	1575	1606	13	2047	145	314	35	20
Мордва	5367	7757	2002	2056	18	2148	185	398	31	25
Нагайбаки	7640	13473	2975	4093	54	2096	259	1471	25	12

	в том числе				Не указавшие источник средств к существованию	Из общей численности населения данной национальности указали			
	сбережения	доход от сдачи внаем или в аренду имущества	на иждивении отдельных лиц	иной источник средств к существованию		один источник средств к существованию	два источника	три источника	четыре источника и более
А	11	12	13	14	15	16	17	18	19
Все население	8089	3981	1112364	16286	7745	2636493	904993	52939	1169
Русские	6481	3155	930370	12812	1064	2197280	725740	40941	860
Татары	480	216	57022	1038	46	148600	52094	4213	134
Башкиры	300	167	61562	829	39	106395	56422	3423	93
Украинцы	235	152	10712	296	22	57259	18341	1349	23
Казахи	44	100	15614	147	1	19167	16290	749	12
Немцы	82	56	7517	92	3	20950	7051	447	6
Белорусы	61	26	2295	63	5	14842	5133	364	11
Мордва	35	16	2180	54	5	12671	5164	292	6
Нагайбаки	8	7	2813	7	-	3292	5338	451	6
Городское население	7050	2827	877878	13897	7622	2276894	626016	36426	784
Русские	5806	2402	765966	11233	1028	1939315	537112	31011	653
Татары	376	156	42643	826	44	125723	33121	1899	45
Башкиры	188	68	30752	479	30	68005	19993	1048	30

	в том числе				Не указавшие источник средств к существованию	Из общей численности населения данной национальности указали			
	сбережения	доход от сдачи внаем или в аренду имущества	на иждивении отдельных лиц	иной источник средств к существованию		один источник средств к существованию	два источника	три источника	четыре источника и более
А	11	12	13	14	15	16	17	18	19
Украинцы	205	72	8044	260	21	47782	12628	1022	21
Казахи	26	8	3625	54	-	7253	1993	81	2
Немцы	63	18	5614	74	3	17221	4774	302	5
Белорусы	55	18	1601	54	5	12104	3391	282	10
Мордва	30	11	1308	42	2	9603	2964	197	5
Нагайбаки	1	3	337	6	-	1050	369	28	-
Сельское население	1039	1154	234486	2389	123	359599	278977	16513	385
Русские	675	753	164404	1579	36	257965	188628	9930	207
Татары	104	60	14379	212	2	22877	18973	2314	89
Башкиры	112	99	30810	350	9	38390	36429	2375	63
Украинцы	30	80	2668	36	1	9477	5713	327	2
Казахи	18	92	11989	93	1	11914	14297	668	10
Немцы	19	38	1903	18	-	3729	2277	145	1
Белорусы	6	8	694	9	-	2738	1742	82	1
Мордва	5	5	872	12	3	3068	2200	95	1
Нагайбаки	7	4	2476	1	-	2242	4969	423	6

Таблица 13

Размещение населения отдельных национальностей по муниципальным образованиям Челябинской области

(человек)

Города (с подчиненными им населенными пунктами) и районы	все население*	в том числе										
		русские	татары	башкиры	украинцы	казахи	немцы	белорусы	мордва	чуваши	евреи	другие национальности

Городское и сельское населениеОба пола

Челябинская область	3603339	2965885	205087	166372	76994	36219	28457	20355	18138	9483	4930	62843
г. Челябинск	1104648	939786	57520	31039	23204	2117	10754	6038	4490	2908	3295	18553
в т.ч. районы:												
Калининский	203912	173504	10657	6274	4229	475	1665	1064	772	489	522	3562
Курчатовский	182105	154026	10933	4679	4004	288	1787	1029	738	471	415	3034
Ленинский	190350	164955	9779	3802	3629	276	1414	1046	880	611	421	2298
Металлургический	142909	116293	7960	6047	3451	287	3329	1021	725	384	236	2298
Советский	137231	120624	5340	2450	3053	256	962	785	522	314	588	2090
Тракторозаводский	158108	131970	9781	5876	2864	284	976	700	632	457	381	3206
Центральный	90033	78414	3070	1911	1974	251	621	393	221	182	732	2065
г. Аша и												
Ашинский район	70971	57031	6263	4558	679	36	105	390	172	275	11	1421
г. Верхний Уфалей	39725	33506	2610	2343	315	19	130	115	50	58	11	556
г. Еманжелинск	52391	45843	2685	510	1339	54	776	261	183	76	14	646
г. Златоуст	196996	171338	12813	5804	2302	158	643	682	1057	359	140	1602
г. Карабаш	16306	14219	737	819	196	8	23	36	40	31	1	192
г. Каргалы и												
Карталинский район	51869	43337	1224	409	1784	2790	250	321	638	137	8	953
г. Касли и Каслинский район	41363	35062	2405	2388	446	56	147	124	76	55	14	575

Города (с подчиненными им населенными пунктами) и районы	все населе- ние*	в том числе										
		рус- ские	татары	башки- ры	укра- инцы	казахи	немцы	бело- русы	морд- ва	чува- ши	евреи	другие нацио- нальности
г. Катав-Ивановск и Катав-Ивановский район	38112	32290	2129	1987	425	17	61	245	333	125	3	491
г. Копейск	143050	120032	8414	1934	4111	209	4122	851	733	325	117	2094
г. Коркино	68361	58416	2697	596	2174	106	2045	438	414	227	33	1193
г. Кыштым	44905	40214	1568	1281	566	47	170	180	66	36	21	708
пгт. Новогорный	8539	6681	386	932	199	20	98	40	22	21	-	139
г. Магнитогорск	419397	348228	24532	13976	10845	3014	877	2664	1758	1873	807	8487
в т.ч. районы:												
Ленинский	108783	91023	5515	3617	3146	772	239	750	408	358	403	1855
Орджоникидзевский	190653	156661	12833	6829	4439	1423	413	1131	844	968	196	3506
Правобережный	119961	100544	6184	3530	3260	819	225	783	506	547	208	3126
г. Миасс	172115	152832	6192	5747	2427	138	849	728	850	369	145	1597
г. Пласт	24275	20514	1715	435	425	402	128	168	100	31	2	349
г. Сатка и Саткинский район	92184	72100	11859	4206	1211	67	213	386	642	413	22	1020
г. Троицк	83862	67692	6566	427	3553	1720	488	556	349	81	69	2193
г. Усть-Катав	30088	25935	1219	2160	216	9	29	105	118	31	3	258
г. Чебаркуль	47144	41804	1463	901	1048	113	187	349	221	137	32	879
г. Южноуральск	39503	36604	502	123	1020	102	144	304	152	56	12	427
г. Озерск	91760	79758	3537	4541	1838	81	262	448	161	177	65	836
г. Снежинск	50877	45329	1818	1559	1074	11	51	250	88	131	33	310
г. Трехгорный	34290	29713	1628	1215	691	35	35	233	305	169	7	251
пгт. Локомотивный	10741	9124	327	126	524	160	26	94	50	27	1	281

Города (с подчиненными им населенными пунктами) и районы	все население*	в том числе										
		русские	татары	башкиры	украинцы	казахи	немцы	белорусы	мордва	чуваши	евреи	другие национальности
Агаповский район	37816	28264	2192	2063	791	3040	178	176	238	88	4	780
Аргаяшский район	42808	12738	1844	27403	216	88	59	59	36	21	4	317
Брединский район	33039	24345	1633	891	1126	3279	662	297	175	92	-	535
Варненский район	30802	21845	2890	292	1328	2281	275	356	842	108	2	575
Верхнеуральский район	42121	31311	2619	3451	655	2826	94	273	211	87	2	587
Еткульский район	30165	26062	766	1007	794	169	422	301	100	36	2	505
Кизильский район	27679	17823	714	3356	332	4662	49	272	84	68	1	314
Красноармейский район	43553	34469	3307	2713	773	74	783	348	257	131	6	673
Кунашакский район	32225	4401	11365	15846	91	67	134	31	12	42	3	223
Кусинский район	32738	27470	1572	2947	246	17	50	93	65	38	4	235
Нагайбакский район	24310	10239	1256	335	361	3445	55	213	655	33	4	7714
Нязепетровский район	21527	16700	2748	1725	100	5	16	39	20	43	3	127
Октябрьский район	28245	21656	1205	675	1871	377	1464	224	111	29	-	633
Сосновский район	58570	43911	2620	8179	1132	102	684	310	260	295	17	1044
Троицкий район	33816	27140	864	257	1618	1732	445	423	442	57	-	832
Увельский район	32188	29060	502	231	888	280	206	292	185	70	3	470
Уйский район	28555	21647	2455	2630	220	486	74	110	472	25	1	433
Чебаркульский район	29251	24379	932	2143	419	217	98	210	277	61	6	504
Чесменский район	20459	15037	794	212	1421	1583	96	322	628	31	2	331

Города (с подчиненными им населенными пунктами) и районы	все население*	в том числе										
		русские	татары	башкиры	украинцы	казахи	немцы	белорусы	мордва	чуваши	евреи	другие национальности

Городское и сельское население**Мужчины**

Челябинская область	1666565	1361802	94181	78220	36063	18222	14010	9342	7927	4296	2510	36007
г. Челябинск	498665	421262	25676	13738	10806	1095	5192	2740	1858	1286	1683	11100
в т.ч. районы:												
Калининский	93573	79091	4766	2844	2002	266	852	519	316	208	278	2133
Курчатовский	82483	69286	4893	2136	1913	158	847	451	285	205	212	1793
Ленинский	84984	73407	4319	1634	1649	139	652	456	361	249	230	1326
Металлургический	65360	52727	3668	2704	1642	151	1629	521	317	190	107	1296
Советский	61490	53724	2356	1065	1396	127	471	357	218	132	275	1244
Тракторозаводский	70591	58586	4368	2540	1307	140	443	277	276	213	188	1807
Центральный	40184	34441	1306	815	897	114	298	159	85	89	393	1501
г. Аша и												
Ашинский район	32295	25737	2899	2167	317	18	44	158	82	119	6	733
г. Верхний Уфалей	18046	15135	1193	1073	155	12	54	60	22	29	7	301
г. Еманжелинск	24121	21019	1253	247	579	32	383	128	82	37	6	353
г. Златоуст	90346	78336	5820	2703	1085	106	287	302	440	146	87	992
г. Карабаш	7901	6850	343	374	113	6	14	15	19	13	1	151
г. Каргалы и												
Карталинский район	24079	19983	554	190	802	1366	131	135	300	64	4	546
г. Касли и Каслинский район	19848	16691	1186	1135	235	42	79	54	37	33	9	340

Города (с подчиненными им населенными пунктами) и районы	все население*	в том числе										
		русские	татары	башкиры	украинцы	казахи	немцы	белорусы	мордва	чуваши	евреи	другие национальности
г. Катав-Ивановск и Катав-Ивановский район	17402	14626	969	950	222	9	30	105	134	69	-	286
г. Копейск	69876	58140	4138	1062	2035	150	2082	408	355	148	47	1264
г. Коркино	31125	26474	1194	282	964	65	1022	197	170	88	16	639
г. Кыштым	21877	19389	778	651	290	28	92	81	37	20	11	478
пгт. Новогорный	4416	3437	199	451	106	13	62	23	11	18	-	95
г. Магнитогорск	192638	158779	11125	6607	4993	1500	445	1244	758	798	399	4887
в т.ч. районы:												
Ленинский	49619	41064	2573	1683	1450	403	125	358	171	169	196	1093
Орджоникидзевский	90141	73761	5903	3342	2139	722	216	527	382	407	101	1985
Правобережный	52878	43954	2649	1582	1404	375	104	359	205	222	102	1809
г. Миасс	78786	69741	2820	2652	1138	77	426	325	361	188	68	877
г. Пласт	11102	9263	794	208	221	215	56	81	54	12	1	194
г. Сатка и Саткинский район	42834	33335	5502	1932	593	42	107	174	276	199	14	635
г. Троицк	38096	30570	2998	182	1573	849	208	242	147	35	30	1168
г. Усть-Катав	13762	11803	541	1010	96	3	17	55	55	13	3	162
г. Чебаркуль	23347	20357	763	483	531	62	105	143	103	102	20	671
г. Южноуральск	17781	16483	226	40	421	51	64	128	60	26	7	242
г. Озерск	44033	38039	1730	2104	944	57	142	235	84	101	35	532
г. Снежинск	24478	21773	819	715	567	7	24	132	41	82	18	178
г. Трехгорный	16717	14382	819	608	339	33	21	125	126	97	3	159
пгт. Локомотивный	6066	5113	211	75	263	81	14	50	23	19	-	216

Города (с подчиненными им населенными пунктами) и районы	все население*	в том числе										
		русские	татары	башкиры	украинцы	казахи	немцы	белорусы	мордва	чуваши	евреи	другие национальности
Агаповский район	17829	13241	1008	978	390	1493	84	81	100	38	3	412
Аргаяшский район	20269	5789	821	13216	105	46	32	22	20	7	3	198
Брединский район	15857	11614	747	431	552	1647	325	134	82	36	-	287
Варненский район	14353	10162	1295	139	603	1135	128	170	380	45	1	293
Верхнеуральский район	19981	14755	1264	1628	291	1379	49	119	92	36	2	364
Еткульский район	14294	12263	362	454	365	91	230	148	40	14	2	325
Кизильский район	13111	8361	325	1582	141	2289	20	141	32	31	1	185
Красноармейский район	20370	15985	1596	1307	370	42	361	156	111	51	4	378
Кунашакский район	15297	2079	5246	7643	40	38	76	16	2	17	1	134
Кусинский район	15103	12645	691	1384	120	10	24	48	32	17	2	129
Нагайбакский район	11364	4713	558	147	173	1710	32	92	283	16	1	3639
Нязепетровский район	9959	7640	1325	818	47	4	10	21	7	16	3	68
Октябрьский район	13310	10112	560	313	857	182	750	92	55	12	-	377
Сосновский район	27658	20574	1211	3915	544	70	340	148	102	125	8	611
Троицкий район	16112	12860	435	118	701	895	209	194	208	24	-	466
Увельский район	15177	13662	229	121	377	146	104	140	103	24	1	269
Уйский район	13360	10082	1156	1227	112	236	34	42	233	11	-	226
Чебаркульский район	13863	11503	424	1054	211	126	52	87	112	26	2	263
Чесменский район	9661	7045	378	106	676	764	49	151	298	8	1	184

Города (с подчиненными им населенными пунктами) и районы	все населе- ние*	в том числе										
		рус- ские	татары	башки- ры	укра- инцы	казахи	немцы	бело- русы	морд- ва	чува- ши	евреи	другие нацио- нальности

Городское и сельское население**Женщины**

Челябинская область	1936774	1604083	110906	88152	40931	17997	14447	11013	10211	5187	2420	26836
г. Челябинск	605983	518524	31844	17301	12398	1022	5562	3298	2632	1622	1612	7453
в т.ч. районы:												
Калининский	110339	94413	5891	3430	2227	209	813	545	456	281	244	1429
Курчатовский	99622	84740	6040	2543	2091	130	940	578	453	266	203	1241
Ленинский	105366	91548	5460	2168	1980	137	762	590	519	362	191	972
Металлургический	77549	63566	4292	3343	1809	136	1700	500	408	194	129	1002
Советский	75741	66900	2984	1385	1657	129	491	428	304	182	313	846
Тракторозаводский	87517	73384	5413	3336	1557	144	533	423	356	244	193	1399
Центральный	49849	43973	1764	1096	1077	137	323	234	136	93	339	564
г. Аша и												
Ашинский район	38676	31294	3364	2391	362	18	61	232	90	156	5	688
г. Верхний Уфалей	21679	18371	1417	1270	160	7	76	55	28	29	4	255
г. Еманжелинск	28270	24824	1432	263	760	22	393	133	101	39	8	293
г. Златоуст	106650	93002	6993	3101	1217	52	356	380	617	213	53	610
г. Карабаш	8405	7369	394	445	83	2	9	21	21	18	-	41
г. Каргалы и												
Карталинский район	27790	23354	670	219	982	1424	119	186	338	73	4	407
г. Касли и												
Каслинский район	21515	18371	1219	1253	211	14	68	70	39	22	5	235

Города (с подчиненными им населенными пунктами) и районы	все население*	в том числе										
		русские	татары	башкиры	украинцы	казахи	немцы	белорусы	мордва	чуваши	евреи	другие национальности
г. Катав-Ивановск и Катав-Ивановский район	20710	17664	1160	1037	203	8	31	140	199	56	3	205
г. Копейск	73174	61892	4276	872	2076	59	2040	443	378	177	70	830
г. Коркино	37236	31942	1503	314	1210	41	1023	241	244	139	17	554
г. Кыштым	23028	20825	790	630	276	19	78	99	29	16	10	230
пгт. Новогорный	4123	3244	187	481	93	7	36	17	11	3	-	44
г. Магнитогорск	226759	189449	13407	7369	5852	1514	432	1420	1000	1075	408	3600
в т.ч. районы:												
Ленинский	59164	49959	2942	1934	1696	369	114	392	237	189	207	762
Орджоникидзевский	100512	82900	6930	3487	2300	701	197	604	462	561	95	1521
Правобережный	67083	56590	3535	1948	1856	444	121	424	301	325	106	1317
г. Миасс	93329	83091	3372	3095	1289	61	423	403	489	181	77	720
г. Пласт	13173	11251	921	227	204	187	72	87	46	19	1	155
г. Сатка и Саткинский район	49350	38765	6357	2274	618	25	106	212	366	214	8	385
г. Троицк	45766	37122	3568	245	1980	871	280	314	202	46	39	1025
г. Усть-Катав	16326	14132	678	1150	120	6	12	50	63	18	-	96
г. Чебаркуль	23797	21447	700	418	517	51	82	206	118	35	12	208
г. Южноуральск	21722	20121	276	83	599	51	80	176	92	30	5	185
г. Озерск	47727	41719	1807	2437	894	24	120	213	77	76	30	304
г. Снежинск	26399	23556	999	844	507	4	27	118	47	49	15	132
г. Трехгорный	17573	15331	809	607	352	2	14	108	179	72	4	92
пгт. Локомотивный	4675	4011	116	51	261	79	12	44	27	8	1	65

Города (с подчиненными им населенными пунктами) и районы	все население*	в том числе										
		русские	татары	башкиры	украинцы	казахи	немцы	белорусы	мордва	чуваши	евреи	другие национальности
Агаповский район	19987	15023	1184	1085	401	1547	94	95	138	50	1	368
Аргаяшский район	22539	6949	1023	14187	111	42	27	37	16	14	1	119
Брединский район	17182	12731	886	460	574	1632	337	163	93	56	-	248
Варненский район	16449	11683	1595	153	725	1146	147	186	462	63	1	282
Верхнеуральский район	22140	16556	1355	1823	364	1447	45	154	119	51	-	223
Еткульский район	15871	13799	404	553	429	78	192	153	60	22	-	180
Кизильский район	14568	9462	389	1774	191	2373	29	131	52	37	-	129
Красноармейский район	23183	18484	1711	1406	403	32	422	192	146	80	2	295
Кунашакский район	16928	2322	6119	8203	51	29	58	15	10	25	2	89
Кусинский район	17635	14825	881	1563	126	7	26	45	33	21	2	106
Нагайбакский район	12946	5526	698	188	188	1735	23	121	372	17	3	4075
Нязепетровский район	11568	9060	1423	907	53	1	6	18	13	27	-	59
Октябрьский район	14935	11544	645	362	1014	195	714	132	56	17	-	256
Сосновский район	30912	23337	1409	4264	588	32	344	162	158	170	9	433
Троицкий район	17704	14280	429	139	917	837	236	229	234	33	-	366
Увельский район	17011	15398	273	110	511	134	102	152	82	46	2	201
Уйский район	15195	11565	1299	1403	108	250	40	68	239	14	1	207
Чебаркульский район	15388	12876	508	1089	208	91	46	123	165	35	4	241
Чесменский район	10798	7992	416	106	745	819	47	171	330	23	1	147

Города (с подчиненными им населенными пунктами) и районы	все населе- ние*	в том числе										
		рус- ские	татары	башки- ры	укра- инцы	казахи	немцы	бело- русы	морд- ва	чува- ши	евреи	другие нацио- нальности

Городское население**Оба пола**

Челябинская область	2947742	2509119	160832	89106	61474	9329	22305	15792	12771	8167	4865	45540
г. Челябинск	1096105	932156	57260	30910	23031	2093	10700	6014	4466	2870	3290	18372
в т.ч. районы:												
Калининский	203912	173504	10657	6274	4229	475	1665	1064	772	489	522	3562
Курчатовский	182105	154026	10933	4679	4004	288	1787	1029	738	471	415	3034
Ленинский	190350	164955	9779	3802	3629	276	1414	1046	880	611	421	2298
Металлургический	142909	116293	7960	6047	3451	287	3329	1021	725	384	236	2298
Советский	133234	117007	5214	2395	2965	248	946	779	510	300	587	2036
Тракторозаводский	158108	131970	9781	5876	2864	284	976	700	632	457	381	3206
Центральный	85487	74401	2936	1837	1889	235	583	375	209	158	728	1938
г. Аша и												
Ашинский район	66625	53863	5788	4005	649	29	97	371	162	267	11	1357
г. Верхний Уфалей	38368	32871	2290	1976	300	18	128	112	49	57	11	544
г. Еманжелинск	51738	45232	2672	496	1330	53	774	261	183	76	14	644
г. Златоуст	194551	169586	12458	5597	2267	149	638	671	1030	349	139	1570
г. Карабаш	15942	14045	716	675	190	8	20	34	40	30	1	179
г. Каргалы и												
Карталинский район	29908	26243	728	131	1128	482	160	204	204	72	8	538
г. Касли и Каслинский												
район	24167	22033	735	621	235	33	50	77	36	24	13	302

Города (с подчиненными им населенными пунктами) и районы	все население*	в том числе										
		русские	татары	башкиры	украинцы	казахи	немцы	белорусы	мордва	чуваши	евреи	другие национальности
г. Катав-Ивановск и Катав-Ивановский район	34320	29115	1943	1686	394	16	60	231	313	112	3	442
г. Копейск	140876	118391	8323	1869	3855	203	4072	820	730	323	116	2069
г. Коркино	66857	57059	2670	588	2143	99	2024	430	398	216	33	1175
г. Кыштым	43352	38999	1463	1109	545	47	164	170	58	35	21	694
пгт. Новогорный	8191	6442	380	842	192	20	98	40	21	20	-	135
г. Магнитогорск	418545	347515	24511	13923	10823	3013	875	2657	1757	1871	807	8457
в т.ч. районы:												
Ленинский	107931	90310	5494	3564	3124	771	237	743	407	356	403	1825
Орджоникидзевский	190653	156661	12833	6829	4439	1423	413	1131	844	968	196	3506
Правобережный	119961	100544	6184	3530	3260	819	225	783	506	547	208	3126
г. Миасс	162425	144517	5692	5204	2315	121	796	693	828	360	144	1514
г. Пласт	17422	14395	1512	352	325	265	101	102	37	29	2	297
г. Сатка и Саткинский район	86191	67644	11069	3682	1159	63	207	363	604	387	20	950
г. Троицк	83862	67692	6566	427	3553	1720	488	556	349	81	69	2193
г. Усть-Катав	28014	24336	1070	1897	205	6	26	97	106	28	3	235
г. Чебаркуль	47144	41804	1463	901	1048	113	187	349	221	137	32	879
г. Южноуральск	39275	36445	498	117	991	88	135	301	152	56	12	423
г. Озерск	91760	79758	3537	4541	1838	81	262	448	161	177	65	836
г. Снежинск	50451	45098	1786	1403	1072	11	49	249	88	130	33	309
г. Трехгорный	34290	29713	1628	1215	691	35	35	233	305	169	7	251
пгт. Локомотивный	10741	9124	327	126	524	160	26	94	50	27	1	281

Города (с подчиненными им населенными пунктами) и районы	все населе- ние*	в том числе										
		рус- ские	татары	башки- ры	укра- инцы	казахи	немцы	бело- русы	морд- ва	чува- ши	евреи	другие нацио- нальности
Агаповский район	-	-	-	-	-	-	-	-	-	-	-	-
Аргаяшский район	-	-	-	-	-	-	-	-	-	-	-	-
Брединский район	-	-	-	-	-	-	-	-	-	-	-	-
Варненский район	-	-	-	-	-	-	-	-	-	-	-	-
Верхнеуральский район	18336	13932	1415	2003	243	312	34	74	30	64	2	225
Еткульский район	-	-	-	-	-	-	-	-	-	-	-	-
Кизильский район	-	-	-	-	-	-	-	-	-	-	-	-
Красноармейский район	-	-	-	-	-	-	-	-	-	-	-	-
Кунашакский район	-	-	-	-	-	-	-	-	-	-	-	-
Кусинский район	26142	22517	1215	1862	184	14	36	69	26	33	4	181
Нагайбакский район	2159	1303	98	12	43	71	7	18	332	2	-	273
Нязепетровский район	13405	11492	899	794	72	-	13	27	12	26	3	66
Октябрьский район	-	-	-	-	-	-	-	-	-	-	-	-
Сосновский район	6580	5799	120	142	129	6	43	27	23	139	1	149
Троицкий район	-	-	-	-	-	-	-	-	-	-	-	-
Увельский район	-	-	-	-	-	-	-	-	-	-	-	-
Уйский район	-	-	-	-	-	-	-	-	-	-	-	-
Чебаркульский район	-	-	-	-	-	-	-	-	-	-	-	-
Чесменский район	-	-	-	-	-	-	-	-	-	-	-	-

Города (с подчиненными им населенными пунктами) и районы	все население*	в том числе										
		русские	татары	башкиры	украинцы	казахи	немцы	белорусы	мордва	чуваши	евреи	другие национальности

Городское население**Мужчины**

Челябинская область	1356808	1147647	73605	41184	28810	4821	10947	7254	5484	3748	2474	26914
г. Челябинск	494609	417692	25551	13676	10721	1084	5164	2729	1846	1270	1680	10968
в т.ч. районы:												
Калининский	93573	79091	4766	2844	2002	266	852	519	316	208	278	2133
Курчатовский	82483	69286	4893	2136	1913	158	847	451	285	205	212	1793
Ленинский	84984	73407	4319	1634	1649	139	652	456	361	249	230	1326
Металлургический	65360	52727	3668	2704	1642	151	1629	521	317	190	107	1296
Советский	59597	52026	2300	1036	1352	124	466	352	212	124	274	1206
Тракторозаводский	70591	58586	4368	2540	1307	140	443	277	276	213	188	1807
Центральный	38021	32569	1237	782	856	106	275	153	79	81	391	1407
г. Аша и												
Ашинский район	30256	24262	2684	1893	297	16	40	149	78	115	6	703
г. Верхний Уфалей	17362	14808	1041	887	147	11	53	58	21	28	7	296
г. Еманжелинск	23828	20748	1245	242	576	31	381	128	82	37	6	351
г. Златоуст	89135	77471	5645	2600	1070	98	282	296	430	141	86	975
г. Карабаш	7712	6763	335	302	108	6	12	14	19	12	1	138
г. Каргалы и												
Карталинский район	13671	11935	334	62	483	216	85	88	93	34	4	335
г. Касли и												
Каслинский район	11754	10590	381	314	142	30	34	34	20	15	8	184

Города (с подчиненными им населенными пунктами) и районы	все население*	в том числе										
		русские	татары	башкиры	украинцы	казахи	немцы	белорусы	мордва	чуваши	евреи	другие национальности
г. Катав-Ивановск и Катав-Ивановский район	15597	13134	881	793	203	9	29	101	126	59	-	260
г. Копейск	68883	57397	4095	1037	1912	146	2058	397	354	148	47	1247
г. Коркино	30443	25863	1181	280	951	60	1011	192	165	82	16	628
г. Кыштым	21151	18822	727	575	278	28	90	76	33	20	11	470
пгт. Новогорный	4248	3318	197	407	103	13	62	23	11	18	-	95
г. Магнитогорск	192228	158445	11112	6584	4981	1499	445	1242	757	797	399	4864
в т.ч. районы:												
Ленинский	49209	40730	2560	1660	1438	402	125	356	170	168	196	1070
Орджоникидзевский	90141	73761	5903	3342	2139	722	216	527	382	407	101	1985
Правобережный	52878	43954	2649	1582	1404	375	104	359	205	222	102	1809
г. Миасс	74010	65635	2574	2403	1086	66	399	309	346	182	67	830
г. Пласт	7941	6473	700	170	165	137	44	53	22	10	1	163
г. Сатка и Саткинский район	40059	31270	5146	1686	563	39	103	159	265	189	12	603
г. Троицк	38096	30570	2998	182	1573	849	208	242	147	35	30	1168
г. Усть-Катав	12779	11035	479	892	93	2	14	50	48	12	3	147
г. Чебаркуль	23347	20357	763	483	531	62	105	143	103	102	20	671
г. Южноуральск	17674	16410	223	38	407	45	60	126	60	26	7	239
г. Озерск	44033	38039	1730	2104	944	57	142	235	84	101	35	532
г. Снежинск	24258	21665	798	626	566	7	24	131	41	82	18	178
г. Трехгорный	16717	14382	819	608	339	33	21	125	126	97	3	159
пгт. Локомотивный	6066	5113	211	75	263	81	14	50	23	19	-	216

Города (с подчиненными им населенными пунктами) и районы	все населе- ние*	в том числе										
		рус- ские	татары	башки- ры	укра- инцы	казахи	немцы	бело- русы	морд- ва	чува- ши	евреи	другие нацио- нальности
Агаповский район	-	-	-	-	-	-	-	-	-	-	-	-
Аргаяшский район	-	-	-	-	-	-	-	-	-	-	-	-
Брединский район	-	-	-	-	-	-	-	-	-	-	-	-
Варненский район	-	-	-	-	-	-	-	-	-	-	-	-
Верхнеуральский район	8835	6672	709	951	103	149	17	40	16	25	2	150
Еткульский район	-	-	-	-	-	-	-	-	-	-	-	-
Кизильский район	-	-	-	-	-	-	-	-	-	-	-	-
Красноармейский район	-	-	-	-	-	-	-	-	-	-	-	-
Кунашакский район	-	-	-	-	-	-	-	-	-	-	-	-
Кусинский район	12013	10337	527	870	89	8	21	32	14	14	2	98
Нагайбакский район	999	610	36	5	23	34	3	9	145	1	-	133
Нязепетровский район	6106	5205	421	375	34	-	7	13	3	10	3	35
Октябрьский район	-	-	-	-	-	-	-	-	-	-	-	-
Сосновский район	2998	2626	62	64	59	5	19	10	6	67	-	78
Троицкий район	-	-	-	-	-	-	-	-	-	-	-	-
Увельский район	-	-	-	-	-	-	-	-	-	-	-	-
Уйский район	-	-	-	-	-	-	-	-	-	-	-	-
Чебаркульский район	-	-	-	-	-	-	-	-	-	-	-	-
Чесменский район	-	-	-	-	-	-	-	-	-	-	-	-

Города (с подчиненными им населенными пунктами) и районы	все населе- ние*	в том числе										
		рус- ские	татары	башки- ры	укра- инцы	казахи	немцы	бело- русы	морд- ва	чува- ши	евреи	другие нацио- нальности

Городское население**Женщины**

Челябинская область	1590934	1361472	87227	47922	32664	4508	11358	8538	7287	4419	2391	18626
г. Челябинск	601496	514464	31709	17234	12310	1009	5536	3285	2620	1600	1610	7404
в т.ч. районы:												
Калининский	110339	94413	5891	3430	2227	209	813	545	456	281	244	1429
Курчатовский	99622	84740	6040	2543	2091	130	940	578	453	266	203	1241
Ленинский	105366	91548	5460	2168	1980	137	762	590	519	362	191	972
Металлургический	77549	63566	4292	3343	1809	136	1700	500	408	194	129	1002
Советский	73637	64981	2914	1359	1613	124	480	427	298	176	313	830
Тракторозаводский	87517	73384	5413	3336	1557	144	533	423	356	244	193	1399
Центральный	47466	41832	1699	1055	1033	129	308	222	130	77	337	531
г. Аша и												
Ашинский район	36369	29601	3104	2112	352	13	57	222	84	152	5	654
г. Верхний Уфалей	21006	18063	1249	1089	153	7	75	54	28	29	4	248
г. Еманжелинск	27910	24484	1427	254	754	22	393	133	101	39	8	293
г. Златоуст	105416	92115	6813	2997	1197	51	356	375	600	208	53	595
г. Карабаш	8230	7282	381	373	82	2	8	20	21	18	-	41
г. Каргалы и												
Карталинский район	16237	14308	394	69	645	266	75	116	111	38	4	203
г. Касли и												
Каслинский район	12413	11443	354	307	93	3	16	43	16	9	5	118

Города (с подчиненными им населенными пунктами) и районы	все население*	в том числе										
		русские	татары	башкиры	украинцы	казахи	немцы	белорусы	мордва	чуваши	евреи	другие национальности
г. Катав-Ивановск и Катав-Ивановский район	18723	15981	1062	893	191	7	31	130	187	53	3	182
г. Копейск	71993	60994	4228	832	1943	57	2014	423	376	175	69	822
г. Коркино	36414	31196	1489	308	1192	39	1013	238	233	134	17	547
г. Кыштым	22201	20177	736	534	267	19	74	94	25	15	10	224
пгт. Новогорный	3943	3124	183	435	89	7	36	17	10	2	-	40
г. Магнитогорск	226317	189070	13399	7339	5842	1514	430	1415	1000	1074	408	3593
в т.ч. районы:												
Ленинский	58722	49580	2934	1904	1686	369	112	387	237	188	207	755
Орджоникидзевский	100512	82900	6930	3487	2300	701	197	604	462	561	95	1521
Правобережный	67083	56590	3535	1948	1856	444	121	424	301	325	106	1317
г. Миасс	88415	78882	3118	2801	1229	55	397	384	482	178	77	684
г. Пласт	9481	7922	812	182	160	128	57	49	15	19	1	134
г. Сатка и Саткинский район	46132	36374	5923	1996	596	24	104	204	339	198	8	347
г. Троицк	45766	37122	3568	245	1980	871	280	314	202	46	39	1025
г. Усть-Катав	15235	13301	591	1005	112	4	12	47	58	16	0	88
г. Чебаркуль	23797	21447	700	418	517	51	82	206	118	35	12	208
г. Южноуральск	21601	20035	275	79	584	43	75	175	92	30	5	184
г. Озерск	47727	41719	1807	2437	894	24	120	213	77	76	30	304
г. Снежинск	26193	23433	988	777	506	4	25	118	47	48	15	131
г. Трехгорный	17573	15331	809	607	352	2	14	108	179	72	4	92
пгт. Локомотивный	4675	4011	116	51	261	79	12	44	27	8	1	65

Города (с подчиненными им населенными пунктами) и районы	все населе- ние*	в том числе											
		рус- ские	татары	башки- ры	укра- инцы	казахи	немцы	бело- русы	морд- ва	чува- ши	евреи	другие нацио- нальности	
Агаповский район	-	-	-	-	-	-	-	-	-	-	-	-	-
Аргаяшский район	-	-	-	-	-	-	-	-	-	-	-	-	-
Брединский район	-	-	-	-	-	-	-	-	-	-	-	-	-
Варненский район	-	-	-	-	-	-	-	-	-	-	-	-	-
Верхнеуральский район	9501	7260	706	1052	140	163	17	34	14	39	-	75	
Еткульский район	-	-	-	-	-	-	-	-	-	-	-	-	-
Кизильский район	-	-	-	-	-	-	-	-	-	-	-	-	-
Красноармейский район	-	-	-	-	-	-	-	-	-	-	-	-	-
Кунашакский район	-	-	-	-	-	-	-	-	-	-	-	-	-
Кусинский район	14129	12180	688	992	95	6	15	37	12	19	2	83	
Нагайбакский район	1160	693	62	7	20	37	4	9	187	1	-	140	
Нязепетровский район	7299	6287	478	419	38	-	6	14	9	16	-	31	
Октябрьский район	-	-	-	-	-	-	-	-	-	-	-	-	-
Сосновский район	3582	3173	58	78	70	1	24	17	17	72	1	71	
Троицкий район	-	-	-	-	-	-	-	-	-	-	-	-	-
Увельский район	-	-	-	-	-	-	-	-	-	-	-	-	-
Уйский район	-	-	-	-	-	-	-	-	-	-	-	-	-
Чебаркульский район	-	-	-	-	-	-	-	-	-	-	-	-	-
Чесменский район	-	-	-	-	-	-	-	-	-	-	-	-	-

Города (с подчиненными им населенными пунктами) и районы	все население*	в том числе										
		русские	татары	башкиры	украинцы	казахи	немцы	белорусы	мордва	чуваши	евреи	другие национальности

Сельское население**Оба пола**

Челябинская область	655597	456766	44255	77266	15520	26890	6152	4563	5367	1316	65	17303
г. Челябинск	8543	7630	260	129	173	24	54	24	24	38	5	181
в т.ч. районы:												
Калининский	-	-	-	-	-	-	-	-	-	-	-	-
Курчатовский	-	-	-	-	-	-	-	-	-	-	-	-
Ленинский	-	-	-	-	-	-	-	-	-	-	-	-
Металлургический	-	-	-	-	-	-	-	-	-	-	-	-
Советский	3997	3617	126	55	88	8	16	6	12	14	1	54
Тракторозаводский	-	-	-	-	-	-	-	-	-	-	-	-
Центральный	4546	4013	134	74	85	16	38	18	12	24	4	127
г. Аша и												
Ашинский район	4346	3168	475	553	30	7	8	19	10	8	-	64
г. Верхний Уфалей	1357	635	320	367	15	1	2	3	1	1	-	12
г. Еманжелинск	653	611	13	14	9	1	2	-	-	-	-	2
г. Златоуст	2445	1752	355	207	35	9	5	11	27	10	1	32
г. Карабаш	364	174	21	144	6	-	3	2	-	1	-	13
г. Каргалы и												
Карталинский район	21961	17094	496	278	656	2308	90	117	434	65	-	415
г. Касли и												
Каслинский район	17196	13029	1670	1767	211	23	97	47	40	31	1	273

Города (с подчиненными им населенными пунктами) и районы	все население*	в том числе										
		русские	татары	башкиры	украинцы	казахи	немцы	белорусы	мордва	чуваши	евреи	другие национальности
г. Катав-Ивановск и Катав-Ивановский район	3792	3175	186	301	31	1	1	14	20	13	-	49
г. Копейск	2174	1641	91	65	256	6	50	31	3	2	1	25
г. Коркино	1504	1357	27	8	31	7	21	8	16	11	-	18
г. Кыштым	1553	1215	105	172	21	-	6	10	8	1	-	14
пгт. Новогорный	348	239	6	90	7	-	-	-	1	1	-	4
г. Магнитогорск	852	713	21	53	22	1	2	7	1	2	-	30
в т.ч. районы:												
Ленинский	852	713	21	53	22	1	2	7	1	2	-	30
Орджоникидзевский	-	-	-	-	-	-	-	-	-	-	-	-
Правобережный	-	-	-	-	-	-	-	-	-	-	-	-
г. Миасс	9690	8315	500	543	112	17	53	35	22	9	1	83
г. Пласт	6853	6119	203	83	100	137	27	66	63	2	-	52
г. Сатка и Саткинский район	5993	4456	790	524	52	4	6	23	38	26	2	70
г. Троицк	-	-	-	-	-	-	-	-	-	-	-	-
г. Усть-Катав	2074	1599	149	263	11	3	3	8	12	3	-	23
г. Чебаркуль	-	-	-	-	-	-	-	-	-	-	-	-
г. Южноуральск	228	159	4	6	29	14	9	3	-	-	-	4
г. Озерск	-	-	-	-	-	-	-	-	-	-	-	-
г. Снежинск	426	231	32	156	2	-	2	1	-	1	-	1
г. Трехгорный	-	-	-	-	-	-	-	-	-	-	-	-
пгт. Локомотивный	-	-	-	-	-	-	-	-	-	-	-	-

Города (с подчиненными им населенными пунктами) и районы	все население*	в том числе										
		русские	татары	башкиры	украинцы	казахи	немцы	белорусы	мордва	чуваши	евреи	другие национальности
Агаповский район	37816	28264	2192	2063	791	3040	178	176	238	88	4	780
Аргаяшский район	42808	12738	1844	27403	216	88	59	59	36	21	4	317
Брединский район	33039	24345	1633	891	1126	3279	662	297	175	92	-	535
Варненский район	30802	21845	2890	292	1328	2281	275	356	842	108	2	575
Верхнеуральский район	23785	17379	1204	1448	412	2514	60	199	181	23	-	362
Еткульский район	30165	26062	766	1007	794	169	422	301	100	36	2	505
Кизильский район	27679	17823	714	3356	332	4662	49	272	84	68	1	314
Красноармейский район	43553	34469	3307	2713	773	74	783	348	257	131	6	673
Кунашакский район	32225	4401	11365	15846	91	67	134	31	12	42	3	223
Кусинский район	6596	4953	357	1085	62	3	14	24	39	5	-	54
Нагайбакский район	22151	8936	1158	323	318	3374	48	195	323	31	4	7441
Нязепетровский район	8122	5208	1849	931	28	5	3	12	8	17	-	61
Октябрьский район	28245	21656	1205	675	1871	377	1464	224	111	29	-	633
Сосновский район	51990	38112	2500	8037	1003	96	641	283	237	156	16	895
Троицкий район	33816	27140	864	257	1618	1732	445	423	442	57	-	832
Увельский район	32188	29060	502	231	888	280	206	292	185	70	3	470
Уйский район	28555	21647	2455	2630	220	486	74	110	472	25	1	433
Чебаркульский район	29251	24379	932	2143	419	217	98	210	277	61	6	504
Чесменский район	20459	15037	794	212	1421	1583	96	322	628	31	2	331

Города (с подчиненными им населенными пунктами) и районы	все население*	в том числе										
		русские	татары	башкиры	украинцы	казахи	немцы	белорусы	мордва	чуваши	евреи	другие национальности

Сельское население**Мужчины**

Челябинская область	309757	214155	20576	37036	7253	13401	3063	2088	2443	548	36	9093
г. Челябинск	4056	3570	125	62	85	11	28	11	12	16	3	132
в т.ч. районы:												
Калининский	-	-	-	-	-	-	-	-	-	-	-	-
Курчатовский	-	-	-	-	-	-	-	-	-	-	-	-
Ленинский	-	-	-	-	-	-	-	-	-	-	-	-
Металлургический	-	-	-	-	-	-	-	-	-	-	-	-
Советский	1893	1698	56	29	44	3	5	5	6	8	1	38
Тракторозаводский	-	-	-	-	-	-	-	-	-	-	-	-
Центральный	2163	1872	69	33	41	8	23	6	6	8	2	94
г. Аша и												
Ашинский район	2039	1475	215	274	20	2	4	9	4	4	-	30
г. Верхний Уфалей	684	327	152	186	8	1	1	2	1	1	-	5
г. Еманжелинск	293	271	8	5	3	1	2	-	-	-	-	2
г. Златоуст	1211	865	175	103	15	8	5	6	10	5	1	17
г. Карабаш	189	87	8	72	5	-	2	1	-	1	-	13
г. Каргалы и												
Карталинский район	10408	8048	220	128	319	1150	46	47	207	30	-	211
г. Касли и												
Каслинский район	8094	6101	805	821	93	12	45	20	17	18	1	156

Города (с подчиненными им населенными пунктами) и районы	все население*	в том числе										
		русские	татары	башкиры	украинцы	казахи	немцы	белорусы	мордва	чуваши	евреи	другие национальности
г. Катав-Ивановск и Катав-Ивановский район	1805	1492	88	157	19	-	1	4	8	10	-	26
г. Копейск	993	743	43	25	123	4	24	11	1	-	-	17
г. Коркино	682	611	13	2	13	5	11	5	5	6	-	11
г. Кыштым	726	567	51	76	12	-	2	5	4	-	-	8
пгт. Новогорный *	168	119	2	44	3	-	-	-	-	-	-	-
г. Магнитогорск	410	334	13	23	12	1	-	2	1	1	-	23
в т.ч. районы:												
Ленинский	410	334	13	23	12	1	-	2	1	1	-	23
Орджоникидзевский	-	-	-	-	-	-	-	-	-	-	-	-
Правобережный	-	-	-	-	-	-	-	-	-	-	-	-
г. Миасс	4776	4106	246	249	52	11	27	16	15	6	1	47
г. Пласт	3161	2790	94	38	56	78	12	28	32	2	-	31
г. Сатка и Саткинский район	2775	2065	356	246	30	3	4	15	11	10	2	32
г. Троицк	-	-	-	-	-	-	-	-	-	-	-	-
г. Усть-Катав	983	768	62	118	3	1	3	5	7	1	-	15
г. Чебаркуль	-	-	-	-	-	-	-	-	-	-	-	-
г. Южноуральск	107	73	3	2	14	6	4	2	-	-	-	3
г. Озерск	-	-	-	-	-	-	-	-	-	-	-	-
г. Снежинск	220	108	21	89	1	-	-	1	-	-	-	-
г. Трехгорный	-	-	-	-	-	-	-	-	-	-	-	-
пгт. Локомотивный	-	-	-	-	-	-	-	-	-	-	-	-

Города (с подчиненными им населенными пунктами) и районы	все население*	в том числе										
		русские	татары	башкиры	украинцы	казахи	немцы	белорусы	мордва	чуваши	евреи	другие национальности
Агаповский район	17829	13241	1008	978	390	1493	84	81	100	38	3	412
Аргаяшский район	20269	5789	821	13216	105	46	32	22	20	7	3	198
Брединский район	15857	11614	747	431	552	1647	325	134	82	36	-	287
Варненский район	14353	10162	1295	139	603	1135	128	170	380	45	1	293
Верхнеуральский район	11146	8083	555	677	188	1230	32	79	76	11	-	214
Еткульский район	14294	12263	362	454	365	91	230	148	40	14	2	325
Кизильский район	13111	8361	325	1582	141	2289	20	141	32	31	1	185
Красноармейский район	20370	15985	1596	1307	370	42	361	156	111	51	4	378
Кунашакский район	15297	2079	5246	7643	40	38	76	16	2	17	1	134
Кусинский район	3090	2308	164	514	31	2	3	16	18	3	-	31
Нагайбакский район	10365	4103	522	142	150	1676	29	83	138	15	1	3506
Нязепетровский район	3853	2435	904	443	13	4	3	8	4	6	-	33
Октябрьский район	13310	10112	560	313	857	182	750	92	55	12	-	377
Сосновский район	24660	17948	1149	3851	485	65	321	138	96	58	8	533
Троицкий район	16112	12860	435	118	701	895	209	194	208	24	-	466
Увельский район	15177	13662	229	121	377	146	104	140	103	24	1	269
Уйский район	13360	10082	1156	1227	112	236	34	42	233	11	-	226
Чебаркульский район	13863	11503	424	1054	211	126	52	87	112	26	2	263
Чесменский район	9661	7045	378	106	676	764	49	151	298	8	1	184

Города (с подчиненными им населенными пунктами) и районы	все население*	в том числе										
		русские	татары	башкиры	украинцы	казахи	немцы	белорусы	мордва	чуваши	евреи	другие национальности

Сельское население**Женщины**

Челябинская область	345840	242611	23679	40230	8267	13489	3089	2475	2924	768	29	8210
г. Челябинск	4487	4060	135	67	88	13	26	13	12	22	2	49
в т.ч. районы:												
Калининский	-	-	-	-	-	-	-	-	-	-	-	-
Курчатовский	-	-	-	-	-	-	-	-	-	-	-	-
Ленинский	-	-	-	-	-	-	-	-	-	-	-	-
Металлургический	-	-	-	-	-	-	-	-	-	-	-	-
Советский	2104	1919	70	26	44	5	11	1	6	6	-	16
Тракторозаводский	-	-	-	-	-	-	-	-	-	-	-	-
Центральный	2383	2141	65	41	44	8	15	12	6	16	2	33
г. Аша и												
Ашинский район	2307	1693	260	279	10	5	4	10	6	4	-	34
г. Верхний Уфалей	673	308	168	181	7	-	1	1	-	-	-	7
г. Еманжелинск	360	340	5	9	6	-	-	-	-	-	-	-
г. Златоуст	1234	887	180	104	20	1	-	5	17	5	-	15
г. Карабаш	175	87	13	72	1	-	1	1	-	-	-	-
г. Каргалы и												
Карталинский район	11553	9046	276	150	337	1158	44	70	227	35	-	204
г. Касли и												
Каслинский район	9102	6928	865	946	118	11	52	27	23	13	-	117

Города (с подчиненными им населенными пунктами) и районы	все население*	в том числе										
		русские	татары	башкиры	украинцы	казахи	немцы	белорусы	мордва	чуваши	евреи	другие национальности
г. Катав-Ивановск и Катав-Ивановский район	1987	1683	98	144	12	1	-	10	12	3	-	23
г. Копейск	1181	898	48	40	133	2	26	20	2	2	1	8
г. Коркино	822	746	14	6	18	2	10	3	11	5	-	7
г. Кыштым	827	648	54	96	9	-	4	5	4	1	-	6
пгт. Новогорный *	180	120	4	46	4	-	-	-	1	1	-	4
г. Магнитогорск	442	379	8	30	10	-	2	5	-	1	-	7
в т.ч. районы:												
Ленинский	442	379	8	30	10	-	2	5	-	1	-	7
Орджоникидзевский	-	-	-	-	-	-	-	-	-	-	-	-
Правобережный	-	-	-	-	-	-	-	-	-	-	-	-
г. Миасс	4914	4209	254	294	60	6	26	19	7	3	-	36
г. Пласт	3692	3329	109	45	44	59	15	38	31	-	-	21
г. Сатка и Саткинский район	3218	2391	434	278	22	1	2	8	27	16	-	38
г. Троицк	-	-	-	-	-	-	-	-	-	-	-	-
г. Усть-Катав	1091	831	87	145	8	2	-	3	5	2	-	8
г. Чебаркуль	-	-	-	-	-	-	-	-	-	-	-	-
г. Южноуральск	121	86	1	4	15	8	5	1	-	-	-	1
г. Озерск	-	-	-	-	-	-	-	-	-	-	-	-
г. Снежинск	206	123	11	67	1	-	2	-	-	1	-	1
г. Трехгорный	-	-	-	-	-	-	-	-	-	-	-	-
пгт. Локомотивный	-	-	-	-	-	-	-	-	-	-	-	-

Города (с подчиненными им населенными пунктами) и районы	все население*	в том числе										
		русские	татары	башкиры	украинцы	казахи	немцы	белорусы	мордва	чуваши	евреи	другие национальности
Агаповский район	19987	15023	1184	1085	401	1547	94	95	138	50	1	368
Аргаяшский район	22539	6949	1023	14187	111	42	27	37	16	14	1	119
Брединский район	17182	12731	886	460	574	1632	337	163	93	56	-	248
Варненский район	16449	11683	1595	153	725	1146	147	186	462	63	1	282
Верхнеуральский район	12639	9296	649	771	224	1284	28	120	105	12	-	148
Еткульский район	15871	13799	404	553	429	78	192	153	60	22	-	180
Кизильский район	14568	9462	389	1774	191	2373	29	131	52	37	-	129
Красноармейский район	23183	18484	1711	1406	403	32	422	192	146	80	2	295
Кунашакский район	16928	2322	6119	8203	51	29	58	15	10	25	2	89
Кусинский район	3506	2645	193	571	31	1	11	8	21	2	-	23
Нагайбакский район	11786	4833	636	181	168	1698	19	112	185	16	3	3935
Нязепетровский район	4269	2773	945	488	15	1	-	4	4	11	-	28
Октябрьский район	14935	11544	645	362	1014	195	714	132	56	17	-	256
Сосновский район	27330	20164	1351	4186	518	31	320	145	141	98	8	362
Троицкий район	17704	14280	429	139	917	837	236	229	234	33	-	366
Увельский район	17011	15398	273	110	511	134	102	152	82	46	2	201
Уйский район	15195	11565	1299	1403	108	250	40	68	239	14	1	207
Чебаркульский район	15388	12876	508	1089	208	91	46	123	165	35	4	241
Чесменский район	10798	7992	416	106	745	819	47	171	330	23	1	147

* Расхождение между суммой слагаемых и итогом объясняется за счет лиц, не указавших национальность

Таблица 14

Удельный вес отдельных национальностей по муниципальным образованиям Челябинской области
(в процентах к общей численности населения)

Города (с подчиненными им населенными пунктами) и районы	все население*	в том числе										
		русские	татары	башкиры	украинцы	казахи	немцы	белорусы	мордва	чуваши	евреи	другие национальности

Городское и сельское население**Оба пола**

Челябинская область	100,0	82,3	5,7	4,6	2,1	1,0	0,8	0,6	0,5	0,3	0,1	1,7
г. Челябинск	100,0	85,0	5,2	2,8	2,1	0,2	1,0	0,6	0,4	0,3	0,3	1,6
в т.ч. районы:												
Калининский	100,0	85,1	5,2	3,1	2,1	0,2	0,8	0,5	0,4	0,2	0,3	1,8
Курчатовский	100,0	84,6	6,0	2,6	2,2	0,2	1,0	0,5	0,4	0,3	0,2	1,6
Ленинский	100,0	86,7	5,1	2,0	1,9	0,1	0,7	0,6	0,5	0,3	0,2	1,2
Металлургический	100,0	81,4	5,6	4,2	2,4	0,2	2,3	0,7	0,5	0,3	0,2	1,6
Советский	100,0	87,9	3,9	1,8	2,2	0,2	0,7	0,6	0,4	0,2	0,4	1,5
Тракторозаводский	100,0	83,5	6,2	3,7	1,8	0,2	0,6	0,4	0,4	0,3	0,2	2,0
Центральный	100,0	87,1	3,4	2,1	2,2	0,3	0,7	0,4	0,3	0,2	0,8	2,3
г. Аша и												
Ашинский район	100,0	80,4	8,8	6,4	1,0	0,1	0,1	0,6	0,2	0,4	0,0	2,0
г. Верхний Уфалей	100,0	84,3	6,6	5,9	0,8	0,1	0,3	0,3	0,1	0,2	0,0	1,4
г. Еманжелинск	100,0	87,5	5,1	1,0	2,6	0,1	1,5	0,5	0,4	0,1	0,0	1,2
г. Златоуст	100,0	87,0	6,5	2,9	1,2	0,1	0,3	0,3	0,5	0,2	0,1	0,8
г. Карабаш	100,0	87,2	4,5	5,0	1,2	0,1	0,1	0,2	0,3	0,2	0,0	1,2
г. Каргалы и												
Карталинский район	100,0	83,6	2,4	0,8	3,4	5,4	0,5	0,6	1,2	0,3	0,0	1,8
г. Касли и												
Каслинский район	100,0	84,8	5,8	5,8	1,1	0,1	0,4	0,3	0,2	0,1	0,0	1,4

Города (с подчиненными им населенными пунктами) и районы	все население*	в том числе										
		русские	татары	башкиры	украинцы	казахи	немцы	белорусы	мордва	чуваши	евреи	другие национальности
г. Катав-Ивановск и Катав-Ивановский район	100,0	84,7	5,6	5,2	1,1	0,1	0,2	0,6	0,9	0,3	0,0	1,3
г. Копейск	100,0	83,9	5,9	1,4	2,9	0,1	2,9	0,6	0,5	0,2	0,1	1,4
г. Коркино	100,0	85,5	3,9	0,9	3,2	0,2	3,0	0,6	0,6	0,3	0,0	1,8
г. Кыштым	100,0	89,5	3,5	2,9	1,3	0,1	0,4	0,4	0,1	0,1	0,0	1,6
пгт. Новогорный	100,0	78,2	4,5	10,9	2,3	0,2	1,2	0,5	0,3	0,3	-	1,6
г. Магнитогорск	100,0	83,0	5,9	3,3	2,6	0,7	0,2	0,6	0,4	0,5	0,2	2,0
в т.ч. районы:												
Ленинский	100,0	83,7	5,1	3,3	2,9	0,7	0,2	0,7	0,4	0,3	0,4	1,7
Орджоникидзевский	100,0	82,2	6,7	3,6	2,3	0,8	0,2	0,6	0,4	0,5	0,1	1,8
Правобережный	100,0	83,8	5,2	2,9	2,7	0,7	0,2	0,6	0,4	0,5	0,2	2,6
г. Миасс	100,0	88,8	3,6	3,3	1,4	0,1	0,5	0,4	0,5	0,2	0,1	0,9
г. Пласт	100,0	84,5	7,0	1,8	1,8	1,7	0,5	0,7	0,4	0,1	0,0	1,5
г. Сатка и Саткинский район	100,0	78,2	12,9	4,6	1,3	0,1	0,2	0,4	0,7	0,4	0,0	1,1
г. Троицк	100,0	80,7	7,8	0,5	4,2	2,1	0,6	0,7	0,4	0,1	0,1	2,6
г. Усть-Катав	100,0	86,2	4,1	7,2	0,7	0,0	0,1	0,3	0,4	0,1	0,0	0,9
г. Чебаркуль	100,0	88,7	3,1	1,9	2,2	0,2	0,4	0,7	0,5	0,3	0,1	1,9
г. Южноуральск	100,0	92,6	1,3	0,3	2,6	0,3	0,4	0,8	0,4	0,1	0,0	1,1
г. Озерск	100,0	86,9	3,8	4,9	2,0	0,1	0,3	0,5	0,2	0,2	0,1	0,9
г. Снежинск	100,0	89,1	3,6	3,0	2,1	0,0	0,1	0,5	0,2	0,3	0,1	0,6
г. Трехгорный	100,0	86,7	4,7	3,5	2,0	0,1	0,1	0,7	0,9	0,5	0,0	0,8
пгт. Локомотивный	100,0	84,9	3,0	1,2	4,9	1,5	0,2	0,9	0,5	0,3	0,0	2,6

Города (с подчиненными им населенными пунктами) и районы	все население*	в том числе										
		русские	татары	башкиры	украинцы	казахи	немцы	белорусы	мордва	чуваши	евреи	другие национальности
Агаповский район	100,0	74,7	5,8	5,5	2,1	8,0	0,5	0,5	0,6	0,2	0,0	2,1
Аргаяшский район	100,0	29,8	4,3	64,0	0,5	0,2	0,1	0,1	0,1	0,1	0,0	0,7
Брединский район	100,0	73,7	5,0	2,7	3,4	9,9	2,0	0,9	0,5	0,3	-	1,6
Варненский район	100,0	70,9	9,4	0,9	4,3	7,4	0,9	1,2	2,7	0,4	0,0	1,9
Верхнеуральский район	100,0	74,3	6,2	8,2	1,6	6,7	0,2	0,7	0,5	0,2	0,0	1,4
Еткульский район	100,0	86,4	2,6	3,3	2,6	0,6	1,4	1,0	0,3	0,1	0,0	1,7
Кизильский район	100,0	64,4	2,6	12,1	1,2	16,8	0,2	1,0	0,3	0,3	0,0	1,1
Красноармейский район	100,0	79,1	7,6	6,2	1,8	0,2	1,8	0,8	0,6	0,3	0,0	1,6
Кунашакский район	100,0	13,7	35,3	49,2	0,3	0,2	0,4	0,1	0,0	0,1	0,0	0,7
Кусинский район	100,0	83,9	4,8	9,0	0,8	0,1	0,1	0,3	0,2	0,1	0,0	0,7
Нагайбакский район	100,0	42,1	5,2	1,4	1,5	14,2	0,2	0,9	2,7	0,1	0,0	31,7
Нязепетровский район	100,0	77,6	12,7	8,0	0,5	0,0	0,1	0,2	0,1	0,2	0,0	0,6
Октябрьский район	100,0	76,7	4,3	2,4	6,6	1,3	5,2	0,8	0,4	0,1	-	2,2
Сосновский район	100,0	75,0	4,5	14,0	1,9	0,2	1,2	0,5	0,4	0,5	0,0	1,8
Троицкий район	100,0	80,3	2,5	0,8	4,8	5,1	1,3	1,2	1,3	0,2	-	2,5
Увельский район	100,0	90,3	1,6	0,7	2,7	0,9	0,6	0,9	0,6	0,2	0,0	1,5
Уйский район	100,0	75,8	8,6	9,2	0,8	1,7	0,3	0,4	1,6	0,1	0,0	1,5
Чебаркульский район	100,0	83,4	3,2	7,4	1,4	0,7	0,3	0,7	1,0	0,2	0,0	1,7
Чесменский район	100,0	73,5	3,9	1,0	6,9	7,7	0,5	1,6	3,1	0,2	0,0	1,6

Города (с подчиненными им населенными пунктами) и районы	все население*	в том числе										
		русские	татары	башкиры	украинцы	казахи	немцы	белорусы	мордва	чуваши	евреи	другие национальности

Городское и сельское население**Мужчины**

Челябинская область	100,0	81,7	5,7	4,7	2,2	1,1	0,8	0,6	0,5	0,2	0,1	2,1
г. Челябинск	100,0	84,5	5,1	2,8	2,2	0,2	1,0	0,5	0,4	0,3	0,3	2,2
в т.ч. районы:												
Калининский	100,0	84,5	5,1	3,0	2,2	0,3	0,9	0,6	0,3	0,2	0,3	2,3
Курчатовский	100,0	84,0	5,9	2,6	2,3	0,2	1,0	0,6	0,4	0,2	0,3	2,2
Ленинский	100,0	86,4	5,1	1,9	1,9	0,2	0,8	0,5	0,4	0,3	0,3	1,6
Металлургический	100,0	80,7	5,6	4,1	2,5	0,2	2,5	0,8	0,5	0,3	0,2	2,0
Советский	100,0	87,4	3,8	1,7	2,3	0,2	0,8	0,6	0,4	0,2	0,4	2,0
Тракторозаводский	100,0	83,0	6,2	3,6	1,8	0,2	0,6	0,4	0,4	0,3	0,3	2,6
Центральный	100,0	85,7	3,3	2,0	2,2	0,3	0,7	0,4	0,2	0,2	1,0	3,8
г. Аша и												
Ашинский район	100,0	79,7	9,0	6,7	1,0	0,1	0,1	0,5	0,2	0,4	0,0	2,3
г. Верхний Уфалей	100,0	83,9	6,6	5,9	0,9	0,1	0,3	0,3	0,1	0,2	0,0	1,7
г. Еманжелинск	100,0	87,2	5,2	1,0	2,4	0,1	1,6	0,5	0,3	0,2	0,0	1,5
г. Златоуст	100,0	86,7	6,5	3,0	1,2	0,1	0,3	0,3	0,5	0,2	0,1	1,1
г. Карабаш	100,0	86,7	4,4	4,7	1,4	0,1	0,2	0,2	0,2	0,2	0,0	1,9
г. Каргалы и												
Карталинский район	100,0	83,0	2,3	0,8	3,3	5,7	0,5	0,6	1,2	0,3	0,0	2,3
г. Касли и												
Каслинский район	100,0	84,1	6,0	5,7	1,2	0,2	0,4	0,3	0,2	0,2	0,0	1,7

Города (с подчиненными им населенными пунктами) и районы	все населе- ние*	в том числе										
		рус- ские	татары	башки- ры	укра- инцы	казахи	немцы	бело- русы	морд- ва	чува- ши	евреи	другие нацио- нальности
г. Катав-Ивановск и Катав-Ивановский район	100,0	84,0	5,6	5,4	1,3	0,1	0,2	0,6	0,8	0,4	-	1,6
г. Копейск	100,0	83,2	5,9	1,5	2,9	0,2	3,0	0,6	0,5	0,2	0,1	1,8
г. Коркино	100,0	85,1	3,8	0,9	3,1	0,2	3,3	0,6	0,5	0,3	0,1	2,1
г. Кыштым	100,0	88,6	3,6	3,0	1,3	0,1	0,4	0,4	0,2	0,1	0,0	2,2
пгт. Новогорный	100,0	77,8	4,5	10,2	2,4	0,3	1,4	0,5	0,3	0,4	-	2,2
г. Магнитогорск	100,0	82,4	5,8	3,4	2,6	0,8	0,2	0,7	0,4	0,4	0,2	2,5
в т.ч. районы:												
Ленинский	100,0	82,8	5,2	3,4	2,9	0,8	0,3	0,7	0,3	0,3	0,4	2,2
Орджоникидзевский	100,0	81,8	6,6	3,7	2,4	0,8	0,2	0,6	0,4	0,5	0,1	2,2
Правобережный	100,0	83,1	5,0	3,0	2,7	0,7	0,2	0,7	0,4	0,4	0,2	3,4
г. Миасс	100,0	88,5	3,6	3,4	1,4	0,1	0,5	0,4	0,5	0,2	0,1	1,1
г. Пласт	100,0	83,4	7,2	1,9	2,0	1,9	0,5	0,7	0,5	0,1	0,0	1,8
г. Сатка и Саткинский район	100,0	77,8	12,9	4,5	1,4	0,1	0,3	0,4	0,6	0,5	0,0	1,5
г. Троицк	100,0	80,2	7,9	0,5	4,1	2,2	0,6	0,6	0,4	0,1	0,1	3,1
г. Усть-Катав	100,0	85,8	3,9	7,4	0,7	0,0	0,1	0,4	0,4	0,1	0,0	1,2
г. Чебаркуль	100,0	87,2	3,3	2,1	2,3	0,3	0,4	0,6	0,4	0,4	0,1	2,9
г. Южноуральск	100,0	92,7	1,3	0,2	2,4	0,3	0,4	0,7	0,3	0,2	0,0	1,3
г. Озерск	100,0	86,4	3,9	4,8	2,2	0,1	0,3	0,5	0,2	0,2	0,1	1,2
г. Снежинск	100,0	89,0	3,4	2,9	2,3	0,0	0,1	0,5	0,2	0,3	0,1	0,7
г. Трехгорный	100,0	86,0	4,9	3,6	2,0	0,2	0,1	0,8	0,8	0,6	0,0	1,0
пгт. Локомотивный	100,0	84,3	3,5	1,2	4,3	1,4	0,2	0,8	0,4	0,3	-	3,6

Города (с подчиненными им населенными пунктами) и районы	все население*	в том числе										
		русские	татары	башкиры	украинцы	казахи	немцы	белорусы	мордва	чуваши	евреи	другие национальности
Агаповский район	100,0	74,3	5,7	5,5	2,2	8,4	0,5	0,4	0,5	0,2	0,0	2,3
Аргаяшский район	100,0	28,6	4,1	65,2	0,5	0,2	0,2	0,1	0,1	0,0	0,0	1,0
Брединский район	100,0	73,2	4,7	2,7	3,5	10,4	2,1	0,9	0,5	0,2	-	1,8
Варненский район	100,0	70,8	9,0	1,0	4,2	7,9	0,9	1,2	2,6	0,3	0,0	2,1
Верхнеуральский район	100,0	73,9	6,3	8,1	1,5	6,9	0,2	0,6	0,5	0,2	0,0	1,8
Еткульский район	100,0	85,8	2,5	3,2	2,6	0,6	1,6	1,0	0,3	0,1	0,0	2,3
Кизильский район	100,0	63,8	2,5	12,1	1,1	17,5	0,1	1,1	0,2	0,2	0,0	1,4
Красноармейский район	100,0	78,5	7,8	6,4	1,8	0,2	1,8	0,8	0,5	0,3	0,0	1,9
Кунашакский район	100,0	13,6	34,3	50,0	0,3	0,2	0,5	0,1	0,0	0,1	0,0	0,9
Кусинский район	100,0	83,7	4,6	9,1	0,8	0,1	0,2	0,3	0,2	0,1	0,0	0,9
Нагайбакский район	100,0	41,5	4,9	1,3	1,5	15,1	0,3	0,8	2,5	0,1	0,0	32,0
Нязепетровский район	100,0	76,7	13,3	8,2	0,5	0,0	0,1	0,2	0,1	0,2	0,0	0,7
Октябрьский район	100,0	76,0	4,2	2,4	6,4	1,4	5,6	0,7	0,4	0,1	-	2,8
Сосновский район	100,0	74,4	4,4	14,2	2,0	0,2	1,2	0,5	0,4	0,5	0,0	2,2
Троицкий район	100,0	79,8	2,7	0,7	4,4	5,6	1,3	1,2	1,3	0,1	-	2,9
Увельский район	100,0	90,0	1,5	0,8	2,5	0,9	0,7	0,9	0,7	0,2	0,0	1,8
Уйский район	100,0	75,5	8,6	9,2	0,8	1,8	0,3	0,3	1,7	0,1	-	1,7
Чебаркульский район	100,0	83,0	3,1	7,6	1,5	0,9	0,4	0,6	0,8	0,2	0,0	1,9
Чесменский район	100,0	72,9	3,9	1,1	7,0	7,9	0,5	1,6	3,1	0,1	0,0	1,9

Города (с подчиненными им населенными пунктами) и районы	все населе- ние*	в том числе										
		рус- ские	татары	башки- ры	укра- инцы	казахи	немцы	бело- русы	морд- ва	чува- ши	евреи	другие нацио- нальности

Городское и сельское население**Женщины**

Челябинская область	100,0	82,8	5,7	4,6	2,1	0,9	0,7	0,6	0,5	0,3	0,1	1,5
г. Челябинск	100,0	85,6	5,2	2,9	2,0	0,2	0,9	0,5	0,4	0,3	0,3	1,2
в т.ч. районы:												
Калининский	100,0	85,6	5,3	3,1	2,0	0,2	0,7	0,5	0,4	0,3	0,2	1,3
Курчатовский	100,0	85,1	6,1	2,5	2,1	0,1	0,9	0,6	0,5	0,3	0,2	1,2
Ленинский	100,0	86,9	5,2	2,0	1,9	0,1	0,7	0,6	0,5	0,3	0,2	0,9
Металлургический	100,0	82,0	5,5	4,3	2,3	0,2	2,2	0,6	0,5	0,3	0,2	1,3
Советский	100,0	88,3	3,9	1,8	2,2	0,2	0,7	0,6	0,4	0,2	0,4	1,1
Тракторозаводский	100,0	83,9	6,2	3,8	1,8	0,1	0,6	0,5	0,4	0,3	0,2	1,6
Центральный	100,0	88,2	3,5	2,2	2,2	0,3	0,6	0,5	0,3	0,2	0,7	1,1
г. Аша и												
Ашинский район	100,0	80,9	8,7	6,2	0,9	0,1	0,2	0,6	0,2	0,4	0,0	1,8
г. Верхний Уфалей	100,0	84,7	6,6	5,9	0,7	0,0	0,4	0,3	0,1	0,1	0,0	1,2
г. Еманжелинск	100,0	87,8	5,1	0,9	2,7	0,1	1,4	0,5	0,3	0,1	0,0	1,1
г. Златоуст	100,0	87,2	6,6	2,9	1,1	0,0	0,3	0,4	0,6	0,2	0,1	0,6
г. Карабаш	100,0	87,7	4,7	5,3	1,0	0,0	0,1	0,3	0,2	0,2	0,0	0,5
г. Каргалы и												
Карталинский район	100,0	84,1	2,4	0,8	3,5	5,1	0,4	0,7	1,2	0,3	0,0	1,5
г. Касли и												
Каслинский район	100,0	85,4	5,7	5,8	1,0	0,1	0,3	0,3	0,2	0,1	0,0	1,1

Города (с подчиненными им населенными пунктами) и районы	все население*	в том числе										
		русские	татары	башкиры	украинцы	казахи	немцы	белорусы	мордва	чуваши	евреи	другие национальности
г. Катав-Ивановск и Катав-Ивановский район	100,0	85,3	5,6	5,0	1,0	0,0	0,1	0,7	1,0	0,3	0,0	1,0
г. Копейск	100,0	84,6	5,8	1,2	2,8	0,1	2,8	0,6	0,5	0,3	0,1	1,1
г. Коркино	100,0	85,8	4,0	0,8	3,3	0,1	2,7	0,6	0,7	0,4	0,1	1,5
г. Кыштым	100,0	90,5	3,4	2,7	1,2	0,1	0,3	0,4	0,1	0,1	0,1	1,0
пгт. Новогорный	100,0	78,7	4,5	11,7	2,2	0,2	0,9	0,4	0,3	0,1	-	1,0
г. Магнитогорск	100,0	83,6	5,9	3,2	2,6	0,7	0,2	0,6	0,4	0,5	0,2	1,6
в т.ч. районы:												
Ленинский	100,0	84,4	5,0	3,3	2,9	0,6	0,2	0,7	0,4	0,3	0,3	1,3
Орджоникидзевский	100,0	82,5	6,9	3,4	2,3	0,7	0,2	0,6	0,5	0,5	0,1	1,5
Правобережный	100,0	84,4	5,3	2,9	2,8	0,6	0,2	0,6	0,4	0,5	0,2	1,9
г. Миасс	100,0	89,0	3,6	3,3	1,4	0,1	0,5	0,4	0,5	0,2	0,1	0,8
г. Пласт	100,0	85,4	7,0	1,7	1,5	1,4	0,6	0,7	0,4	0,1	0,0	1,2
г. Сатка и Саткинский район	100,0	78,6	12,9	4,6	1,3	0,1	0,2	0,4	0,7	0,4	0,0	0,8
г. Троицк	100,0	81,1	7,8	0,6	4,3	1,9	0,6	0,7	0,4	0,1	0,1	2,2
г. Усть-Катав	100,0	86,6	4,2	7,0	0,7	0,0	0,1	0,3	0,4	0,1	-	0,6
г. Чебаркуль	100,0	90,1	2,9	1,8	2,2	0,2	0,3	0,9	0,5	0,1	0,1	0,9
г. Южноуральск	100,0	92,6	1,3	0,4	2,8	0,2	0,4	0,8	0,4	0,1	0,0	0,9
г. Озерск	100,0	87,4	3,8	5,1	1,9	0,0	0,2	0,4	0,2	0,2	0,1	0,6
г. Снежинск	100,0	89,2	3,8	3,2	1,9	0,0	0,1	0,4	0,2	0,2	0,1	0,5
г. Трехгорный	100,0	87,2	4,6	3,5	2,0	0,0	0,1	0,6	1,0	0,4	0,0	0,6
пгт. Локомотивный	100,0	85,8	2,5	1,1	5,6	1,7	0,2	0,9	0,6	0,2	0,0	1,4

Города (с подчиненными им населенными пунктами) и районы	все население*	в том числе										
		русские	татары	башкиры	украинцы	казахи	немцы	белорусы	мордва	чуваши	евреи	другие национальности
Агаповский район	100,0	75,2	5,9	5,4	2,0	7,7	0,5	0,5	0,7	0,3	0,0	1,8
Аргаяшский район	100,0	30,8	4,5	62,9	0,5	0,2	0,1	0,2	0,1	0,1	0,0	0,5
Брединский район	100,0	74,1	5,2	2,7	3,3	9,5	2,0	0,9	0,5	0,3	-	1,5
Варненский район	100,0	71,0	9,7	0,9	4,4	7,0	0,9	1,1	2,8	0,4	0,0	1,8
Верхнеуральский район	100,0	74,8	6,1	8,2	1,6	6,6	0,2	0,7	0,6	0,2	-	1,0
Еткульский район	100,0	86,9	2,6	3,5	2,7	0,5	1,2	1,0	0,4	0,1	-	1,1
Кизильский район	100,0	64,9	2,7	12,2	1,3	16,3	0,2	0,9	0,4	0,2	-	0,9
Красноармейский район	100,0	79,8	7,4	6,1	1,7	0,1	1,8	0,8	0,6	0,4	0,0	1,3
Кунашакский район	100,0	13,7	36,1	48,5	0,3	0,2	0,3	0,1	0,1	0,1	0,0	0,6
Кусинский район	100,0	84,1	5,0	8,9	0,7	0,0	0,1	0,3	0,2	0,1	0,0	0,6
Нагайбакский район	100,0	42,7	5,4	1,5	1,4	13,4	0,2	0,9	2,9	0,1	0,0	31,5
Нязепетровский район	100,0	78,3	12,3	7,8	0,5	0,0	0,1	0,2	0,1	0,2	-	0,5
Октябрьский район	100,0	77,3	4,3	2,4	6,8	1,3	4,8	0,9	0,4	0,1	-	1,7
Сосновский район	100,0	75,5	4,6	13,8	1,9	0,1	1,1	0,5	0,5	0,6	0,0	1,4
Троицкий район	100,0	80,7	2,4	0,8	5,2	4,7	1,3	1,3	1,3	0,2	-	2,1
Увельский район	100,0	90,5	1,6	0,6	3,0	0,8	0,6	0,9	0,5	0,3	0,0	1,2
Уйский район	100,0	76,1	8,5	9,2	0,7	1,7	0,3	0,4	1,6	0,1	0,0	1,4
Чебаркульский район	100,0	83,7	3,3	7,1	1,3	0,6	0,3	0,8	1,1	0,2	0,0	1,6
Чесменский район	100,0	74,0	3,8	1,0	6,9	7,6	0,4	1,6	3,1	0,2	0,0	1,4

Города (с подчиненными им населенными пунктами) и районы	все население*	в том числе										
		русские	татары	башкиры	украинцы	казахи	немцы	белорусы	мордва	чуваши	евреи	другие национальности

Городское население**Оба пола**

Челябинская область	100,0	85,1	5,4	3,0	2,1	0,3	0,8	0,5	0,4	0,3	0,2	1,6
г. Челябинск	100,0	85,0	5,2	2,8	2,1	0,2	1,0	0,6	0,4	0,3	0,3	1,7
в т.ч. районы:												
Калининский	100,0	85,1	5,2	3,1	2,1	0,2	0,8	0,5	0,4	0,2	0,3	1,8
Курчатовский	100,0	84,6	6,0	2,6	2,2	0,2	1,0	0,5	0,4	0,3	0,2	1,6
Ленинский	100,0	86,7	5,1	2,0	1,9	0,1	0,7	0,6	0,5	0,3	0,2	1,2
Металлургический	100,0	81,4	5,6	4,2	2,4	0,2	2,3	0,7	0,5	0,3	0,2	1,6
Советский	100,0	87,9	3,9	1,8	2,2	0,2	0,7	0,6	0,4	0,2	0,4	1,5
Тракторозаводский	100,0	83,5	6,2	3,7	1,8	0,2	0,6	0,4	0,4	0,3	0,2	2,0
Центральный	100,0	87,0	3,4	2,2	2,2	0,3	0,7	0,4	0,2	0,2	0,9	2,3
г. Аша и												
Ашинский район	100,0	80,8	8,7	6,0	1,0	0,0	0,2	0,6	0,2	0,4	0,0	2,0
г. Верхний Уфалей	100,0	85,7	6,0	5,2	0,8	0,0	0,3	0,3	0,1	0,1	0,0	1,5
г. Еманжелинск	100,0	87,4	5,2	1,0	2,6	0,1	1,5	0,5	0,3	0,1	0,0	1,3
г. Златоуст	100,0	87,2	6,4	2,9	1,2	0,1	0,3	0,3	0,5	0,2	0,1	0,8
г. Карабаш	100,0	88,1	4,5	4,2	1,2	0,0	0,1	0,2	0,3	0,2	0,0	1,2
г. Каргалы и												
Карталинский район	100,0	87,8	2,4	0,4	3,8	1,6	0,5	0,7	0,7	0,3	0,0	1,8
г. Касли и												
Каслинский район	100,0	91,2	3,0	2,6	1,0	0,1	0,2	0,3	0,1	0,1	0,1	1,3

Города (с подчиненными им населенными пунктами) и районы	все население*	в том числе										
		русские	татары	башкиры	украинцы	казахи	немцы	белорусы	мордва	чуваши	евреи	другие национальности
г. Катав-Ивановск и Катав-Ивановский район	100,0	84,8	5,7	4,9	1,2	0,0	0,2	0,7	0,9	0,3	0,0	1,3
г. Копейск	100,0	84,0	5,9	1,3	2,7	0,2	2,9	0,6	0,5	0,2	0,1	1,5
г. Коркино	100,0	85,3	4,0	0,9	3,2	0,2	3,0	0,6	0,6	0,3	0,1	1,8
г. Кыштым	100,0	90,0	3,4	2,5	1,3	0,1	0,4	0,4	0,1	0,1	0,0	1,6
пгт. Новогорный	100,0	78,7	4,6	10,3	2,3	0,2	1,2	0,5	0,3	0,2	-	1,7
г. Магнитогорск	100,0	83,0	5,9	3,3	2,6	0,7	0,2	0,6	0,4	0,5	0,2	2,0
в т.ч. районы:												
Ленинский	100,0	83,7	5,1	3,3	2,9	0,7	0,2	0,7	0,4	0,3	0,4	1,7
Орджоникидзевский	100,0	82,2	6,7	3,6	2,3	0,8	0,2	0,6	0,4	0,5	0,1	1,8
Правобережный	100,0	83,8	5,2	2,9	2,7	0,7	0,2	0,6	0,4	0,5	0,2	2,6
г. Миасс	100,0	89,0	3,5	3,2	1,4	0,1	0,5	0,4	0,5	0,2	0,1	0,9
г. Пласт	100,0	82,6	8,7	2,0	1,9	1,5	0,6	0,6	0,2	0,2	0,0	1,7
г. Сатка и Саткинский район	100,0	78,5	12,8	4,3	1,3	0,1	0,2	0,4	0,7	0,5	0,0	1,1
г. Троицк	100,0	80,7	7,8	0,5	4,2	2,1	0,6	0,7	0,4	0,1	0,1	2,6
г. Усть-Катав	100,0	86,9	3,8	6,8	0,7	0,0	0,1	0,3	0,4	0,1	-	0,9
г. Чебаркуль	100,0	88,7	3,1	1,9	2,2	0,2	0,4	0,7	0,5	0,3	0,1	1,9
г. Южноуральск	100,0	92,8	1,3	0,3	2,6	0,2	0,3	0,8	0,4	0,1	0,0	1,1
г. Озерск	100,0	86,9	3,8	4,9	2,0	0,1	0,3	0,5	0,2	0,2	0,1	0,9
г. Снежинск	100,0	89,4	3,5	2,8	2,1	0,0	0,1	0,5	0,2	0,3	0,1	0,6
г. Трехгорный	100,0	86,7	4,7	3,5	2,0	0,1	0,1	0,7	0,9	0,5	0,0	0,8
пгт. Локомотивный	100,0	84,9	3,0	1,2	4,9	1,5	0,2	0,9	0,5	0,3	0,0	2,6

Города (с подчиненными им населенными пунктами) и районы	все населе- ние*	в том числе										
		рус- ские	татары	башки- ры	укра- инцы	казахи	немцы	бело- русы	морд- ва	чува- ши	евреи	другие нацио- нальности
Агаповский район	-	-	-	-	-	-	-	-	-	-	-	-
Аргаяшский район	-	-	-	-	-	-	-	-	-	-	-	-
Брединский район	-	-	-	-	-	-	-	-	-	-	-	-
Варненский район	-	-	-	-	-	-	-	-	-	-	-	-
Верхнеуральский район	100,0	76,0	7,7	10,9	1,3	1,7	0,2	0,4	0,2	0,4	0,0	1,2
Еткульский район	-	-	-	-	-	-	-	-	-	-	-	-
Кизильский район	-	-	-	-	-	-	-	-	-	-	-	-
Красноармейский район	-	-	-	-	-	-	-	-	-	-	-	-
Кунашакский район	-	-	-	-	-	-	-	-	-	-	-	-
Кусинский район	100,0	86,1	4,7	7,1	0,7	0,1	0,1	0,3	0,1	0,1	0,0	0,7
Нагайбакский район	100,0	60,4	4,5	0,6	2,0	3,3	0,3	0,8	15,4	0,1	-	12,6
Нязепетровский район	100,0	85,7	6,7	5,9	0,6	-	0,1	0,2	0,1	0,2	0,0	0,5
Октябрьский район	-	-	-	-	-	-	-	-	-	-	-	-
Сосновский район	100,0	88,1	1,8	2,2	2,0	0,1	0,7	0,4	0,3	2,1	0,0	2,3
Троицкий район	-	-	-	-	-	-	-	-	-	-	-	-
Увельский район	-	-	-	-	-	-	-	-	-	-	-	-
Уйский район	-	-	-	-	-	-	-	-	-	-	-	-
Чебаркульский район	-	-	-	-	-	-	-	-	-	-	-	-
Чесменский район	-	-	-	-	-	-	-	-	-	-	-	-

Города (с подчиненными им населенными пунктами) и районы	все население*	в том числе										
		русские	татары	башкиры	украинцы	казахи	немцы	белорусы	мордва	чуваши	евреи	другие национальности

Городское население**Мужчины**

Челябинская область	100,0	84,6	5,4	3,0	2,1	0,4	0,8	0,5	0,4	0,3	0,2	2,0
г. Челябинск	100,0	84,4	5,2	2,8	2,2	0,2	1,0	0,5	0,4	0,3	0,3	2,2
в т.ч. районы:												
Калининский	100,0	84,5	5,1	3,0	2,2	0,3	0,9	0,6	0,3	0,2	0,3	2,3
Курчатовский	100,0	84,0	5,9	2,6	2,3	0,2	1,0	0,6	0,4	0,2	0,3	2,2
Ленинский	100,0	86,4	5,1	1,9	1,9	0,2	0,8	0,5	0,4	0,3	0,3	1,6
Металлургический	100,0	80,7	5,6	4,1	2,5	0,2	2,5	0,8	0,5	0,3	0,2	2,0
Советский	100,0	87,3	3,9	1,7	2,2	0,2	0,8	0,6	0,4	0,2	0,5	2,0
Тракторозаводский	100,0	83,0	6,2	3,6	1,8	0,2	0,6	0,4	0,4	0,3	0,3	2,6
Центральный	100,0	85,7	3,2	2,1	2,3	0,3	0,7	0,4	0,2	0,2	1,0	3,7
г. Аша и												
Ашинский район	100,0	80,2	8,9	6,3	1,0	0,0	0,1	0,5	0,2	0,4	0,0	2,3
г. Верхний Уфалей	100,0	85,3	6,0	5,1	0,9	0,1	0,3	0,3	0,1	0,2	0,0	1,7
г. Еманжелинск	100,0	87,1	5,2	1,0	2,4	0,1	1,6	0,5	0,4	0,2	0,0	1,5
г. Златоуст	100,0	86,9	6,3	3,0	1,2	0,1	0,3	0,3	0,5	0,2	0,1	1,1
г. Карабаш	100,0	87,7	4,3	3,9	1,4	0,1	0,2	0,2	0,2	0,2	0,0	1,8
г. Каргалы и												
Карталинский район	100,0	87,3	2,4	0,5	3,5	1,6	0,6	0,6	0,7	0,3	0,0	2,5
г. Касли и												
Каслинский район	100,0	90,1	3,2	2,6	1,2	0,3	0,3	0,3	0,2	0,1	0,1	1,6

Города (с подчиненными им населенными пунктами) и районы	все население*	в том числе										
		русские	татары	башкиры	украинцы	казахи	немцы	белорусы	мордва	чуваши	евреи	другие национальности
г. Катав-Ивановск и Катав-Ивановский район	100,0	84,2	5,6	5,1	1,3	0,1	0,2	0,6	0,8	0,4	-	1,7
г. Копейск	100,0	83,3	5,9	1,5	2,8	0,2	3,0	0,6	0,5	0,2	0,1	1,8
г. Коркино	100,0	85,0	3,9	0,9	3,1	0,2	3,3	0,6	0,5	0,3	0,1	2,1
г. Кыштым	100,0	89,0	3,4	2,7	1,3	0,1	0,4	0,4	0,2	0,1	0,1	2,2
пгт. Новогорный	100,0	78,1	4,6	9,6	2,4	0,3	1,5	0,5	0,3	0,4	-	2,3
г. Магнитогорск	100,0	82,4	5,8	3,4	2,6	0,8	0,2	0,7	0,4	0,4	0,2	2,5
в т.ч. районы:												
Ленинский	100,0	82,8	5,2	3,4	2,9	0,8	0,3	0,7	0,3	0,3	0,4	2,2
Орджоникидзевский	100,0	81,8	6,6	3,7	2,4	0,8	0,2	0,6	0,4	0,5	0,1	2,2
Правобережный	100,0	83,1	5,0	3,0	2,7	0,7	0,2	0,7	0,4	0,4	0,2	3,4
г. Миасс	100,0	88,7	3,5	3,2	1,5	0,1	0,5	0,4	0,5	0,2	0,1	1,1
г. Пласт	100,0	81,5	8,8	2,1	2,1	1,7	0,6	0,7	0,3	0,1	0,0	2,1
г. Сатка и Саткинский район	100,0	78,0	12,8	4,2	1,4	0,1	0,3	0,4	0,7	0,5	0,0	1,5
г. Троицк	100,0	80,2	7,9	0,5	4,1	2,2	0,6	0,6	0,4	0,1	0,1	3,1
г. Усть-Катав	100,0	86,4	3,7	7,0	0,7	0,0	0,1	0,4	0,4	0,1	0,0	1,2
г. Чебаркуль	100,0	87,2	3,3	2,1	2,3	0,3	0,4	0,6	0,4	0,4	0,1	2,9
г. Южноуральск	100,0	92,9	1,3	0,2	2,3	0,3	0,3	0,7	0,3	0,2	0,0	1,3
г. Озерск	100,0	86,4	3,9	4,8	2,2	0,1	0,3	0,5	0,2	0,2	0,1	1,2
г. Снежинск	100,0	89,3	3,3	2,6	2,3	0,0	0,1	0,5	0,2	0,4	0,1	0,7
г. Трехгорный	100,0	86,0	4,9	3,6	2,0	0,2	0,1	0,8	0,8	0,6	0,0	1,0
пгт. Локомотивный	100,0	84,3	3,5	1,2	4,3	1,4	0,2	0,8	0,4	0,3	-	3,6

Города (с подчиненными им населенными пунктами) и районы	все населе- ние*	в том числе										
		рус- ские	татары	башки- ры	укра- инцы	казахи	немцы	бело- русы	морд- ва	чува- ши	евреи	другие нацио- нальности
Агаповский район	-	-	-	-	-	-	-	-	-	-	-	-
Аргаяшский район	-	-	-	-	-	-	-	-	-	-	-	-
Брединский район	-	-	-	-	-	-	-	-	-	-	-	-
Варненский район	-	-	-	-	-	-	-	-	-	-	-	-
Верхнеуральский район	100,0	75,5	8,0	10,8	1,2	1,7	0,2	0,4	0,2	0,3	0,0	1,7
Еткульский район	-	-	-	-	-	-	-	-	-	-	-	-
Кизильский район	-	-	-	-	-	-	-	-	-	-	-	-
Красноармейский район	-	-	-	-	-	-	-	-	-	-	-	-
Кунашакский район	-	-	-	-	-	-	-	-	-	-	-	-
Кусинский район	100,0	86,1	4,4	7,2	0,7	0,1	0,2	0,3	0,1	0,1	0,0	0,8
Нагайбакский район	100,0	61,1	3,6	0,5	2,3	3,4	0,3	0,9	14,5	0,1	-	13,3
Нязепетровский район	100,0	85,2	6,9	6,1	0,6	-	0,1	0,2	0,0	0,2	0,1	0,6
Октябрьский район	-	-	-	-	-	-	-	-	-	-	-	-
Сосновский район	100,0	87,6	2,1	2,1	2,0	0,2	0,6	0,3	0,2	2,2	-	2,6
Троицкий район	-	-	-	-	-	-	-	-	-	-	-	-
Увельский район	-	-	-	-	-	-	-	-	-	-	-	-
Уйский район	-	-	-	-	-	-	-	-	-	-	-	-
Чебаркульский район	-	-	-	-	-	-	-	-	-	-	-	-
Чесменский район	-	-	-	-	-	-	-	-	-	-	-	-

Города (с подчиненными им населенными пунктами) и районы	все население*	в том числе										
		русские	татары	башкиры	украинцы	казахи	немцы	белорусы	мордва	чуваши	евреи	другие национальности

Городское население**Женщины**

Челябинская область	100,0	85,6	5,5	3,0	2,0	0,3	0,7	0,5	0,5	0,3	0,2	1,1
г. Челябинск	100,0	85,5	5,3	2,9	2,0	0,2	0,9	0,5	0,4	0,3	0,3	1,2
в т.ч. районы:												
Калининский	100,0	85,6	5,3	3,1	2,0	0,2	0,7	0,5	0,4	0,3	0,2	1,3
Курчатовский	100,0	85,1	6,1	2,5	2,1	0,1	0,9	0,6	0,5	0,3	0,2	1,2
Ленинский	100,0	86,9	5,2	2,0	1,9	0,1	0,7	0,6	0,5	0,3	0,2	0,9
Металлургический	100,0	82,0	5,5	4,3	2,3	0,2	2,2	0,6	0,5	0,3	0,2	1,3
Советский	100,0	88,2	4,0	1,8	2,2	0,2	0,7	0,6	0,4	0,2	0,4	1,1
Тракторозаводский	100,0	83,9	6,2	3,8	1,8	0,1	0,6	0,5	0,4	0,3	0,2	1,6
Центральный	100,0	88,1	3,6	2,2	2,2	0,3	0,6	0,5	0,3	0,2	0,7	1,1
г. Аша и												
Ашинский район	100,0	81,4	8,5	5,8	1,0	0,1	0,2	0,6	0,2	0,4	0,0	1,8
г. Верхний Уфалей	100,0	86,0	6,0	5,2	0,7	0,0	0,4	0,3	0,1	0,1	0,0	1,2
г. Еманжелинск	100,0	87,7	5,1	0,9	2,7	0,1	1,4	0,5	0,4	0,1	0,0	1,1
г. Златоуст	100,0	87,4	6,5	2,8	1,1	0,0	0,3	0,4	0,6	0,2	0,1	0,5
г. Карабаш	100,0	88,5	4,6	4,5	1,0	0,0	0,1	0,3	0,3	0,2	-	0,5
г. Каргалы и												
Карталинский район	100,0	88,1	2,4	0,4	4,0	1,7	0,5	0,7	0,7	0,2	0,0	1,3
г. Касли и												
Каслинский район	100,0	92,2	2,9	2,5	0,8	0,0	0,1	0,3	0,1	0,1	0,0	1,0

Города (с подчиненными им населенными пунктами) и районы	все население*	в том числе										
		русские	татары	башкиры	украинцы	казахи	немцы	белорусы	мордва	чуваши	евреи	другие национальности
г. Катав-Ивановск и Катав-Ивановский район	100,0	85,3	5,7	4,8	1,0	0,0	0,2	0,7	1,0	0,3	0,0	1,0
г. Копейск	100,0	84,7	5,9	1,2	2,7	0,1	2,8	0,6	0,5	0,2	0,1	1,1
г. Коркино	100,0	85,7	4,1	0,8	3,3	0,1	2,8	0,7	0,6	0,4	0,0	1,5
г. Кыштым	100,0	90,9	3,3	2,4	1,2	0,1	0,3	0,4	0,1	0,1	0,1	1,0
пгт. Новогорный	100,0	79,2	4,6	11,0	2,3	0,2	0,9	0,4	0,3	0,1	-	1,0
г. Магнитогорск	100,0	83,6	5,9	3,2	2,6	0,7	0,2	0,6	0,4	0,5	0,2	1,6
в т.ч. районы:												
Ленинский	100,0	84,4	5,0	3,2	2,9	0,6	0,2	0,7	0,4	0,3	0,4	1,3
Орджоникидзевский	100,0	82,5	6,9	3,4	2,3	0,7	0,2	0,6	0,5	0,5	0,1	1,5
Правобережный	100,0	84,4	5,3	2,9	2,8	0,6	0,2	0,6	0,4	0,5	0,2	1,9
г. Миасс	100,0	89,2	3,5	3,2	1,4	0,1	0,5	0,4	0,5	0,2	0,1	0,8
г. Пласт	100,0	83,6	8,6	1,9	1,7	1,3	0,6	0,5	0,2	0,2	0,0	1,4
г. Сатка и Саткинский район	100,0	78,9	12,9	4,3	1,3	0,1	0,2	0,4	0,7	0,4	0,0	0,8
г. Троицк	100,0	81,1	7,8	0,6	4,3	1,9	0,6	0,7	0,4	0,1	0,1	2,2
г. Усть-Катав	100,0	87,3	3,9	6,6	0,7	0,0	0,1	0,3	0,4	0,1	0,0	0,6
г. Чебаркуль	100,0	90,1	2,9	1,8	2,2	0,2	0,3	0,9	0,5	0,1	0,1	0,9
г. Южноуральск	100,0	92,8	1,3	0,4	2,7	0,2	0,3	0,8	0,4	0,1	0,0	0,9
г. Озерск	100,0	87,4	3,8	5,1	1,9	0,0	0,2	0,4	0,2	0,2	0,1	0,6
г. Снежинск	100,0	89,5	3,8	2,9	1,9	0,0	0,1	0,4	0,2	0,2	0,1	0,5
г. Трехгорный	100,0	87,2	4,6	3,5	2,0	0,0	0,1	0,6	1,0	0,4	0,0	0,6
пгт. Локомотивный	100,0	85,8	2,5	1,1	5,6	1,7	0,2	0,9	0,6	0,2	0,0	1,4

Города (с подчиненными им населенными пунктами) и районы	все населе- ние*	в том числе										
		рус- ские	татары	башки- ры	укра- инцы	казахи	немцы	бело- русы	морд- ва	чува- ши	евреи	другие нацио- нальности
Агаповский район	-	-	-	-	-	-	-	-	-	-	-	-
Аргаяшский район	-	-	-	-	-	-	-	-	-	-	-	-
Брединский район	-	-	-	-	-	-	-	-	-	-	-	-
Варненский район	-	-	-	-	-	-	-	-	-	-	-	-
Верхнеуральский район	100,0	76,4	7,4	11,1	1,5	1,7	0,2	0,4	0,1	0,4	-	0,8
Еткульский район	-	-	-	-	-	-	-	-	-	-	-	-
Кизильский район	-	-	-	-	-	-	-	-	-	-	-	-
Красноармейский район	-	-	-	-	-	-	-	-	-	-	-	-
Кунашакский район	-	-	-	-	-	-	-	-	-	-	-	-
Кусинский район	100,0	86,2	4,9	7,0	0,7	0,0	0,1	0,3	0,1	0,1	0,0	0,6
Нагайбакский район	100,0	59,8	5,3	0,6	1,7	3,2	0,3	0,8	16,1	0,1	-	12,1
Нязепетровский район	100,0	86,2	6,6	5,7	0,5	-	0,1	0,2	0,1	0,2	-	0,4
Октябрьский район	-	-	-	-	-	-	-	-	-	-	-	-
Сосновский район	100,0	88,6	1,6	2,2	1,9	0,0	0,7	0,5	0,5	2,0	0,0	2,0
Троицкий район	-	-	-	-	-	-	-	-	-	-	-	-
Увельский район	-	-	-	-	-	-	-	-	-	-	-	-
Уйский район	-	-	-	-	-	-	-	-	-	-	-	-
Чебаркульский район	-	-	-	-	-	-	-	-	-	-	-	-
Чесменский район	-	-	-	-	-	-	-	-	-	-	-	-

Города (с подчиненными им населенными пунктами) и районы	все население*	в том числе										
		русские	татары	башкиры	украинцы	казахи	немцы	белорусы	мордва	чуваши	евреи	другие национальности

Сельское население**Оба пола**

Челябинская область	100,0	69,7	6,7	11,8	2,4	4,1	0,9	0,7	0,8	0,2	0,0	2,7
г. Челябинск	100,0	89,3	3,1	1,5	2,0	0,3	0,6	0,3	0,3	0,4	0,1	2,1
в т.ч. районы:												
Калининский	-	-	-	-	-	-	-	-	-	-	-	-
Курчатовский	-	-	-	-	-	-	-	-	-	-	-	-
Ленинский	-	-	-	-	-	-	-	-	-	-	-	-
Металлургический	-	-	-	-	-	-	-	-	-	-	-	-
Советский	100,0	90,5	3,2	1,4	2,2	0,2	0,4	0,1	0,3	0,3	0,0	1,4
Тракторозаводский	-	-	-	-	-	-	-	-	-	-	-	-
Центральный	100,0	88,3	2,9	1,6	1,9	0,4	0,8	0,4	0,3	0,5	0,1	2,8
г. Аша и												
Ашинский район	100,0	72,9	10,9	12,7	0,7	0,2	0,2	0,4	0,2	0,2	-	1,6
г. Верхний Уфалей	100,0	46,8	23,6	27,0	1,1	0,1	0,1	0,2	0,1	0,1	-	0,9
г. Еманжелинск	100,0	93,6	2,0	2,1	1,4	0,2	0,3	-	-	-	-	0,3
г. Златоуст	100,0	71,7	14,5	8,5	1,4	0,4	0,2	0,4	1,1	0,4	0,0	1,4
г. Карабаш	100,0	47,8	5,8	39,6	1,6	-	0,8	0,5	0,0	0,3	-	3,6
г. Каргалы и												
Карталинский район	100,0	77,8	2,3	1,3	3,0	10,5	0,4	0,5	2,0	0,3	-	1,9
г. Касли и												
Каслинский район	100,0	75,8	9,7	10,3	1,2	0,1	0,6	0,3	0,2	0,2	0,0	1,6

Города (с подчиненными им населенными пунктами) и районы	все население*	в том числе										
		русские	татары	башкиры	украинцы	казахи	немцы	белорусы	мордва	чуваши	евреи	другие национальности
г. Катав-Ивановск и Катав-Ивановский район	100,0	83,8	4,9	7,9	0,8	0,0	0,0	0,4	0,5	0,4	-	1,3
г. Копейск	100,0	75,5	4,2	3,0	11,8	0,3	2,3	1,4	0,1	0,1	0,0	1,2
г. Коркино	100,0	90,2	1,8	0,5	2,1	0,5	1,4	0,5	1,1	0,7	-	1,2
г. Кыштым	100,0	78,2	6,8	11,1	1,3	-	0,4	0,6	0,5	0,1	-	0,9
пгт. Новогорный	100,0	68,7	1,7	25,9	2,0	-	-	-	0,3	0,3	-	1,1
г. Магнитогорск	100,0	83,7	2,5	6,2	2,6	0,1	0,2	0,8	0,1	0,2	-	3,6
в т.ч. районы:												
Ленинский	100,0	83,7	2,5	6,2	2,6	0,1	0,2	0,8	0,1	0,2	-	3,6
Орджоникидзевский	-	-	-	-	-	-	-	-	-	-	-	-
Правобережный	-	-	-	-	-	-	-	-	-	-	-	-
г. Миасс	100,0	85,8	5,2	5,6	1,2	0,2	0,5	0,4	0,2	0,1	0,0	0,8
г. Пласт	100,0	89,3	3,0	1,2	1,5	2,0	0,4	1,0	0,9	0,0	-	0,7
г. Сатка и Саткинский район	100,0	74,4	13,2	8,7	0,9	0,1	0,1	0,4	0,6	0,4	0,0	1,2
г. Троицк	-	-	-	-	-	-	-	-	-	-	-	-
г. Усть-Катав	100,0	77,1	7,2	12,7	0,5	0,2	0,1	0,4	0,6	0,1	-	1,1
г. Чебаркуль	-	-	-	-	-	-	-	-	-	-	-	-
г. Южноуральск	100,0	69,7	1,8	2,6	12,7	6,1	4,0	1,3	-	-	-	1,8
г. Озерск	-	-	-	-	-	-	-	-	-	-	-	-
г. Снежинск	100,0	54,2	7,5	36,6	0,5	-	0,5	0,2	-	0,2	-	0,3
г. Трехгорный	-	-	-	-	-	-	-	-	-	-	-	-
пгт. Локомотивный	-	-	-	-	-	-	-	-	-	-	-	-

Города (с подчиненными им населенными пунктами) и районы	все населе- ние*	в том числе										
		рус- ские	татары	башки- ры	укра- инцы	казахи	немцы	бело- русы	морд- ва	чува- ши	евреи	другие нацио- нальности
Агаповский район	100,0	74,7	5,8	5,5	2,1	8,0	0,5	0,5	0,6	0,2	0,0	2,1
Аргаяшский район	100,0	29,8	4,3	64,0	0,5	0,2	0,1	0,1	0,1	0,1	0,0	0,8
Брединский район	100,0	73,7	5,0	2,7	3,4	9,9	2,0	0,9	0,5	0,3	-	1,6
Варненский район	100,0	70,9	9,4	0,9	4,3	7,4	0,9	1,2	2,7	0,4	0,0	1,9
Верхнеуральский район	100,0	73,1	5,1	6,1	1,7	10,6	0,2	0,8	0,8	0,1	-	1,5
Еткульский район	100,0	86,4	2,6	3,3	2,6	0,6	1,4	1,0	0,3	0,1	0,0	1,7
Кизильский район	100,0	64,4	2,6	12,1	1,2	16,8	0,2	1,0	0,3	0,3	0,0	1,1
Красноармейский район	100,0	79,1	7,6	6,2	1,8	0,2	1,8	0,8	0,6	0,3	0,0	1,6
Кунашакский район	100,0	13,7	35,3	49,2	0,3	0,2	0,4	0,1	0,0	0,1	0,0	0,7
Кусинский район	100,0	75,1	5,4	16,5	0,9	0,0	0,2	0,4	0,6	0,1	-	0,8
Нагайбакский район	100,0	40,3	5,2	1,5	1,5	15,2	0,2	0,9	1,5	0,1	0,0	33,6
Нязепетровский район	100,0	64,1	22,8	11,5	0,3	0,1	0,0	0,1	0,1	0,2	-	0,8
Октябрьский район	100,0	76,7	4,3	2,4	6,6	1,3	5,2	0,8	0,4	0,1	-	2,2
Сосновский район	100,0	73,3	4,8	15,5	1,9	0,2	1,2	0,5	0,5	0,3	0,0	1,8
Троицкий район	100,0	80,3	2,5	0,8	4,8	5,1	1,3	1,2	1,3	0,2	-	2,5
Увельский район	100,0	90,3	1,6	0,7	2,7	0,9	0,6	0,9	0,6	0,2	0,0	1,5
Уйский район	100,0	75,8	8,6	9,2	0,8	1,7	0,3	0,4	1,6	0,1	0,0	1,5
Чебаркульский район	100,0	83,4	3,2	7,4	1,4	0,7	0,3	0,7	1,0	0,2	0,0	1,7
Чесменский район	100,0	73,5	3,9	1,0	6,9	7,7	0,5	1,6	3,1	0,2	0,0	1,6

Города (с подчиненными им населенными пунктами) и районы	все население*	в том числе										
		русские	татары	башкиры	украинцы	казахи	немцы	белорусы	мордва	чуваши	евреи	другие национальности

Сельское население**Мужчины**

Челябинская область	100,0	69,1	6,6	12,0	2,3	4,3	1,0	0,7	0,8	0,2	0,0	3,0
г. Челябинск	100,0	88,0	3,1	1,5	2,1	0,3	0,7	0,3	0,3	0,4	0,1	3,2
в т.ч. районы:												
Калининский	-	-	-	-	-	-	-	-	-	-	-	-
Курчатовский	-	-	-	-	-	-	-	-	-	-	-	-
Ленинский	-	-	-	-	-	-	-	-	-	-	-	-
Металлургический	-	-	-	-	-	-	-	-	-	-	-	-
Советский	100,0	89,7	2,9	1,5	2,3	0,2	0,3	0,3	0,3	0,4	0,1	2,0
Тракторозаводский	-	-	-	-	-	-	-	-	-	-	-	-
Центральный	100,0	86,5	3,2	1,5	1,9	0,4	1,0	0,3	0,3	0,4	0,1	4,3
г. Аша и												
Ашинский район	100,0	72,3	10,5	13,5	1,0	0,1	0,2	0,4	0,2	0,2	-	1,5
г. Верхний Уфалей	100,0	47,8	22,2	27,2	1,2	0,2	0,1	0,3	0,2	0,1	-	0,7
г. Еманжелинск	100,0	92,5	2,7	1,7	1,0	0,4	0,7	-	-	-	-	0,7
г. Златоуст	100,0	71,4	14,5	8,5	1,2	0,7	0,4	0,5	0,8	0,4	0,1	1,4
г. Карабаш	100,0	46,0	4,2	38,1	2,7	-	1,1	0,5	-	0,5	-	6,9
г. Каргалы и												
Карталинский район	100,0	77,3	2,1	1,2	3,1	11,1	0,4	0,5	2,0	0,3	-	2,0
г. Касли и												
Каслинский район	100,0	75,4	10,0	10,1	1,1	0,1	0,6	0,3	0,2	0,2	0,0	1,9

Города (с подчиненными им населенными пунктами) и районы	все население*	в том числе										
		русские	татары	башкиры	украинцы	казахи	немцы	белорусы	мордва	чуваши	евреи	другие национальности
г. Катав-Ивановск и Катав-Ивановский район	100,0	82,7	4,9	8,7	1,1	-	0,1	0,2	0,4	0,5	-	1,4
г. Копейск	100,0	74,8	4,4	2,5	12,4	0,4	2,4	1,1	0,1	-	-	1,7
г. Коркино	100,0	89,7	1,9	0,3	1,9	0,7	1,6	0,7	0,7	0,9	-	1,6
г. Кыштым	100,0	78,1	7,0	10,5	1,6	-	0,3	0,7	0,6	-	-	1,1
пгт. Новогорный	100,0	70,8	1,2	26,2	1,8	-	-	-	-	-	-	-
г. Магнитогорск	100,0	81,5	3,2	5,6	2,9	0,3	-	0,5	0,2	0,2	-	5,6
в т.ч. районы:												
Ленинский	100,0	81,5	3,2	5,6	2,9	0,3	-	0,5	0,2	0,2	-	5,6
Орджоникидзевский	-	-	-	-	-	-	-	-	-	-	-	-
Правобережный	-	-	-	-	-	-	-	-	-	-	-	-
г. Миасс	100,0	86,0	5,2	5,2	1,1	0,2	0,6	0,3	0,3	0,1	0,0	1,0
г. Пласт	100,0	88,3	2,9	1,2	1,8	2,5	0,4	0,9	1,0	0,1	-	0,9
г. Сатка и Саткинский район	100,0	74,4	12,8	8,9	1,1	0,1	0,1	0,5	0,4	0,4	0,1	1,2
г. Троицк	-	-	-	-	-	-	-	-	-	-	-	-
г. Усть-Катав	100,0	78,1	6,3	12,0	0,3	0,1	0,3	0,5	0,7	0,1	-	1,6
г. Чебаркуль	-	-	-	-	-	-	-	-	-	-	-	-
г. Южноуральск	100,0	68,2	2,8	1,9	13,1	5,6	3,7	1,9	-	-	-	2,8
г. Озерск	-	-	-	-	-	-	-	-	-	-	-	-
г. Снежинск	100,0	49,1	9,5	40,5	0,5	-	-	0,4	-	-	-	-
г. Трехгорный	-	-	-	-	-	-	-	-	-	-	-	-
пгт. Локомотивный	-	-	-	-	-	-	-	-	-	-	-	-

Города (с подчиненными им населенными пунктами) и районы	все населе- ние*	в том числе										
		рус- ские	татары	башки- ры	укра- инцы	казахи	немцы	бело- русы	морд- ва	чува- ши	евреи	другие нацио- нальности
Агаповский район	100,0	74,3	5,7	5,5	2,2	8,4	0,5	0,4	0,5	0,2	0,0	2,3
Аргаяшский район	100,0	28,6	4,1	65,2	0,5	0,2	0,2	0,1	0,1	0,0	0,0	1,0
Брединский район	100,0	73,2	4,7	2,7	3,5	10,4	2,1	0,9	0,5	0,2	-	1,8
Варненский район	100,0	70,8	9,0	1,0	4,2	7,9	0,9	1,2	2,6	0,3	0,0	2,1
Верхнеуральский район	100,0	72,5	5,0	6,1	1,7	11,0	0,3	0,7	0,7	0,1	-	1,9
Еткульский район	100,0	85,8	2,5	3,2	2,6	0,6	1,6	1,0	0,3	0,1	0,0	2,3
Кизильский район	100,0	63,8	2,5	12,1	1,1	17,5	0,1	1,1	0,2	0,2	0,0	1,4
Красноармейский район	100,0	78,5	7,8	6,4	1,8	0,2	1,8	0,8	0,5	0,3	0,0	1,9
Кунашакский район	100,0	13,6	34,3	50,0	0,3	0,2	0,5	0,1	0,0	0,1	0,0	0,9
Кусинский район	100,0	74,7	5,3	16,6	1,0	0,1	0,1	0,5	0,6	0,1	-	1,0
Нагайбакский район	100,0	39,6	5,0	1,4	1,5	16,2	0,3	0,8	1,3	0,1	0,0	33,8
Нязепетровский район	100,0	63,2	23,5	11,5	0,3	0,1	0,1	0,2	0,1	0,1	-	0,9
Октябрьский район	100,0	76,0	4,2	2,4	6,4	1,4	5,6	0,7	0,4	0,1	-	2,8
Сосновский район	100,0	72,8	4,7	15,6	2,0	0,3	1,3	0,5	0,4	0,2	0,0	2,2
Троицкий район	100,0	79,8	2,7	0,7	4,4	5,6	1,3	1,2	1,3	0,1	-	2,9
Увельский район	100,0	90,0	1,5	0,8	2,5	0,9	0,7	0,9	0,7	0,2	0,0	1,8
Уйский район	100,0	75,5	8,6	9,2	0,8	1,8	0,3	0,3	1,7	0,1	-	1,7
Чебаркульский район	100,0	83,0	3,1	7,6	1,5	0,9	0,4	0,6	0,8	0,2	0,0	1,9
Чесменский район	100,0	72,9	3,9	1,1	7,0	7,9	0,5	1,6	3,1	0,1	0,0	1,9

Города (с подчиненными им населенными пунктами) и районы	все население*	в том числе										
		русские	татары	башкиры	украинцы	казахи	немцы	белорусы	мордва	чуваши	евреи	другие национальности

Сельское население**Женщины**

Челябинская область	100,0	70,2	6,9	11,6	2,4	3,9	0,9	0,7	0,9	0,2	0,0	2,3
г. Челябинск	100,0	90,5	3,0	1,5	2,0	0,3	0,6	0,3	0,3	0,5	0,0	1,0
в т.ч. районы:												
Калининский	-	-	-	-	-	-	-	-	-	-	-	-
Курчатовский	-	-	-	-	-	-	-	-	-	-	-	-
Ленинский	-	-	-	-	-	-	-	-	-	-	-	-
Металлургический	-	-	-	-	-	-	-	-	-	-	-	-
Советский	100,0	91,2	3,3	1,2	2,1	0,2	0,5	0,1	0,3	0,3	-	0,8
Тракторозаводский	-	-	-	-	-	-	-	-	-	-	-	-
Центральный	100,0	89,8	2,7	1,7	1,9	0,3	0,6	0,5	0,3	0,7	0,1	1,4
г. Аша и												
Ашинский район	100,0	73,4	11,3	12,1	0,4	0,2	0,1	0,4	0,3	0,2	-	1,5
г. Верхний Уфалей	100,0	45,8	25,0	26,9	1,0	-	0,2	0,1	-	-	-	1,0
г. Еманжелинск	100,0	94,4	1,4	2,5	1,7	-	-	-	-	-	-	0,0
г. Златоуст	100,0	71,9	14,6	8,4	1,6	0,1	-	0,4	1,4	0,4	-	1,2
г. Карабаш	100,0	49,7	7,4	41,1	0,6	-	0,6	0,6	-	-	-	0,0
г. Каргалы и												
Карталинский район	100,0	78,3	2,4	1,3	2,9	10,0	0,4	0,6	2,0	0,3	-	1,8
г. Касли и												
Каслинский район	100,0	76,1	9,5	10,4	1,3	0,1	0,6	0,3	0,3	0,1	-	1,3

Города (с подчиненными им населенными пунктами) и районы	все население*	в том числе										
		русские	татары	башкиры	украинцы	казахи	немцы	белорусы	мордва	чуваши	евреи	другие национальности
г. Катав-Ивановск и Катав-Ивановский район	100,0	84,7	4,9	7,2	0,6	0,1	-	0,5	0,6	0,2	-	1,2
г. Копейск	100,0	76,0	4,0	3,4	11,3	0,2	2,2	1,7	0,2	0,1	0,1	0,7
г. Коркино	100,0	90,8	1,7	0,7	2,2	0,2	1,2	0,4	1,3	0,6	-	0,9
г. Кыштым	100,0	78,4	6,5	11,6	1,1	-	0,5	0,6	0,5	0,1	-	0,7
пгт. Новогорный	100,0	66,7	2,2	25,5	2,2	-	-	-	0,6	0,6	-	2,2
г. Магнитогорск	100,0	85,7	1,8	6,8	2,3	-	0,5	1,1	-	0,2	-	1,6
в т.ч. районы:												
Ленинский	100,0	85,7	1,8	6,8	2,3	-	0,5	1,1	-	0,2	-	1,6
Орджоникидзевский	-	-	-	-	-	-	-	-	-	-	-	-
Правобережный	-	-	-	-	-	-	-	-	-	-	-	-
г. Миасс	100,0	85,6	5,2	6,0	1,2	0,1	0,5	0,4	0,1	0,1	-	0,8
г. Пласт	100,0	90,2	3,0	1,2	1,2	1,6	0,4	1,0	0,8	-	-	0,6
г. Сатка и Саткинский район	100,0	74,3	13,5	8,6	0,7	0,0	0,1	0,3	0,8	0,5	-	1,2
г. Троицк	-	-	-	-	-	-	-	-	-	-	-	-
г. Усть-Катав	100,0	76,2	8,0	13,3	0,7	0,2	-	0,3	0,5	0,1	-	0,7
г. Чебаркуль	-	-	-	-	-	-	-	-	-	-	-	-
г. Южноуральск	100,0	71,1	0,9	3,3	12,4	6,6	4,1	0,8	-	-	-	0,8
г. Озерск	-	-	-	-	-	-	-	-	-	-	-	-
г. Снежинск	100,0	59,7	5,3	32,5	0,5	-	1,0	-	-	0,5	-	0,5
г. Трехгорный	-	-	-	-	-	-	-	-	-	-	-	-
пгт. Локомотивный	-	-	-	-	-	-	-	-	-	-	-	-

Города (с подчиненными им населенными пунктами) и районы	все населе- ние*	в том числе										
		рус- ские	татары	башки- ры	укра- инцы	казахи	немцы	бело- русы	морд- ва	чува- ши	евреи	другие нацио- нальности
Агаповский район	100,0	75,2	5,9	5,4	2,0	7,7	0,5	0,5	0,7	0,3	0,0	1,8
Аргаяшский район	100,0	30,8	4,5	62,9	0,5	0,2	0,1	0,2	0,1	0,1	0,0	0,5
Брединский район	100,0	74,1	5,2	2,7	3,3	9,5	2,0	0,9	0,5	0,3	-	1,5
Варненский район	100,0	71,0	9,7	0,9	4,4	7,0	0,9	1,1	2,8	0,4	0,0	1,8
Верхнеуральский район	100,0	73,6	5,1	6,1	1,8	10,2	0,2	0,9	0,8	0,1	-	1,2
Еткульский район	100,0	86,9	2,6	3,5	2,7	0,5	1,2	1,0	0,4	0,1	-	1,1
Кизильский район	100,0	64,9	2,7	12,2	1,3	16,3	0,2	0,9	0,4	0,2	-	0,9
Красноармейский район	100,0	79,8	7,4	6,1	1,7	0,1	1,8	0,8	0,6	0,4	0,0	1,3
Кунашакский район	100,0	13,7	36,1	48,5	0,3	0,2	0,3	0,1	0,1	0,1	0,0	0,6
Кусинский район	100,0	75,4	5,5	16,3	0,9	0,0	0,3	0,2	0,6	0,1	-	0,7
Нагайбакский район	100,0	41,0	5,4	1,5	1,4	14,4	0,2	1,0	1,6	0,1	0,0	33,4
Нязепетровский район	100,0	65,0	22,1	11,4	0,3	0,0	-	0,1	0,1	0,3	-	0,7
Октябрьский район	100,0	77,3	4,3	2,4	6,8	1,3	4,8	0,9	0,4	0,1	-	1,7
Сосновский район	100,0	73,8	4,9	15,3	1,9	0,1	1,2	0,5	0,5	0,4	0,0	1,4
Троицкий район	100,0	80,7	2,4	0,8	5,2	4,7	1,3	1,3	1,3	0,2	-	2,1
Увельский район	100,0	90,5	1,6	0,6	3,0	0,8	0,6	0,9	0,5	0,3	0,0	1,2
Уйский район	100,0	76,1	8,5	9,2	0,7	1,7	0,3	0,4	1,6	0,1	0,0	1,4
Чебаркульский район	100,0	83,7	3,3	7,1	1,3	0,6	0,3	0,8	1,1	0,2	0,0	1,6
Чесменский район	100,0	74,0	3,8	1,0	6,9	7,6	0,4	1,6	3,1	0,2	0,0	1,4

* Расхождение между суммой слагаемых и итогом объясняется за счет лиц, не указавших национальность

Таблица 15

Размещение населения отдельных национальностей по городам и районам Челябинской области

(в процентах к общей численности населения данной национальности)

Города (с подчиненными им населенными пунктами) и районы	все население	в том числе										
		русские	татары	башкиры	украинцы	казахи	немцы	белорусы	мордва	чуваши	евреи	другие национальности

Городское и сельское население

Оба пола

Челябинская область	100,0	100,0	100,0	100,0	100,0	100,0	100,0	100,0	100,0	100,0	100,0	100,0
г. Челябинск	30,6	31,7	28,0	18,7	30,2	5,9	37,8	29,6	24,8	30,7	66,8	29,5
в т.ч. районы:												
Калининский	5,6	5,9	5,2	3,8	5,5	1,3	5,8	5,2	4,2	5,2	10,6	5,6
Курчатовский	5,0	5,2	5,3	2,8	5,2	0,8	6,3	5,1	4,1	5,0	8,4	4,8
Ленинский	5,3	5,6	4,8	2,3	4,7	0,8	5,0	5,1	4,9	6,4	8,5	3,7
Металлургический	4,0	3,9	3,9	3,6	4,5	0,8	11,7	5,0	4,0	4,1	4,8	3,7
Советский	3,8	4,1	2,6	1,5	4,0	0,7	3,4	3,9	2,9	3,3	11,9	3,3
Тракторозаводский	4,4	4,4	4,7	3,5	3,7	0,8	3,4	3,4	3,5	4,8	7,7	5,1
Центральный	2,5	2,6	1,5	1,2	2,6	0,7	2,2	1,9	1,2	1,9	14,9	3,3
г. Аша и Ашинский район	2,0	1,9	3,1	2,7	0,9	0,1	0,4	1,9	0,9	2,9	0,2	2,3
г. Верхний Уфалей	1,1	1,1	1,3	1,4	0,4	0,1	0,4	0,6	0,3	0,6	0,2	0,9
г. Еманжелинск	1,4	1,5	1,3	0,3	1,7	0,1	2,7	1,3	1,0	0,8	0,3	0,9
г. Златоуст	5,5	5,8	6,2	3,5	3,0	0,4	2,3	3,4	5,8	3,8	2,8	2,6
г. Карабаш	0,5	0,5	0,4	0,5	0,3	0,0	0,1	0,2	0,2	0,3	0,0	0,3
г. Каргалы и Каргалинский район	1,4	1,5	0,6	0,3	2,3	7,7	0,9	1,6	3,5	1,5	0,2	1,5
г. Касли и Каслинский район	1,1	1,2	1,2	1,4	0,6	0,2	0,5	0,6	0,4	0,6	0,3	0,9

Города (с подчиненными им населенными пунктами) и районы	все насе- ле- ние	в том числе										
		рус- ские	татары	башки- ры	укра- инцы	казахи	немцы	бело- русы	морд- ва	чува- ши	евреи	другие нацио- нальности
г. Катав-Ивановск и Катав-Ивановский район	1,1	1,1	1,0	1,2	0,6	0,0	0,2	1,2	1,8	1,3	0,1	0,8
г. Копейск	4,0	4,1	4,1	1,2	5,3	0,6	14,5	4,2	4,0	3,4	2,4	3,3
г. Коркино	1,9	2,0	1,3	0,4	2,8	0,3	7,2	2,2	2,3	2,4	0,7	1,9
г. Кыштым	1,3	1,4	0,8	0,8	0,7	0,1	0,6	0,9	0,4	0,4	0,4	1,1
пгт. Новогорный	0,2	0,2	0,2	0,5	0,2	0,1	0,3	0,2	0,1	0,2	0,0	0,2
г. Магнитогорск	11,6	11,7	12,0	8,4	14,1	8,3	3,1	13,1	9,7	19,8	16,4	13,5
в т.ч. районы:												
Ленинский	3,0	3,0	2,7	2,2	4,1	2,1	0,8	3,7	2,2	3,8	8,2	2,9
Орджоникидзевский	5,3	5,3	6,3	4,1	5,8	3,9	1,5	5,6	4,7	10,2	4,0	5,6
Правобережный	3,3	3,4	3,0	2,1	4,2	2,3	0,8	3,8	2,8	5,8	4,2	5,0
г. Миасс	4,8	5,2	3,0	3,5	3,1	0,4	3,0	3,6	4,7	3,9	3,0	2,6
г. Пласт	0,7	0,7	0,8	0,3	0,6	1,1	0,4	0,8	0,6	0,3	0,0	0,6
г. Сатка и Саткинский район	2,6	2,4	5,8	2,5	1,6	0,2	0,7	1,9	3,5	4,4	0,5	1,6
г. Троицк	2,3	2,3	3,2	0,3	4,6	4,8	1,7	2,7	1,9	0,9	1,4	3,5
г. Усть-Катав	0,8	0,9	0,6	1,3	0,3	0,0	0,1	0,5	0,7	0,3	0,1	0,4
г. Чебаркуль	1,3	1,4	0,7	0,5	1,4	0,3	0,7	1,7	1,2	1,4	0,7	1,4
г. Южноуральск	1,1	1,2	0,2	0,1	1,3	0,3	0,5	1,5	0,8	0,6	0,2	0,7
г. Озерск	2,5	2,7	1,7	2,7	2,4	0,2	0,9	2,2	0,9	1,9	1,3	1,3
г. Снежинск	1,4	1,5	0,9	0,9	1,4	0,0	0,2	1,2	0,5	1,4	0,7	0,5
г. Трехгорный	1,0	1,0	0,8	0,7	0,9	0,1	0,1	1,1	1,7	1,8	0,1	0,4
пгт. Локомотивный	0,3	0,3	0,2	0,1	0,7	0,4	0,1	0,5	0,3	0,3	0,0	0,4

Города (с подчиненными им населенными пунктами) и районы	все насе- ле- ние	в том числе										
		рус- ские	татары	башки- ры	укра- инцы	казахи	немцы	бело- русы	морд- ва	чува- ши	евреи	другие нацио- нальности
Агаповский район	1,0	1,0	1,1	1,2	1,0	8,4	0,6	0,9	1,3	0,9	0,1	1,2
Аргаяшский район	1,2	0,4	0,9	16,5	0,3	0,2	0,2	0,3	0,2	0,2	0,1	0,5
Брединский район	0,9	0,8	0,8	0,5	1,5	9,1	2,3	1,5	1,0	1,0	-	0,9
Варненский район	0,9	0,7	1,4	0,2	1,7	6,3	1,0	1,7	4,6	1,1	0,0	0,9
Верхнеуральский район	1,2	1,1	1,3	2,1	0,9	7,8	0,3	1,3	1,2	0,9	0,0	0,9
Еткульский район	0,8	0,9	0,4	0,6	1,0	0,5	1,5	1,5	0,6	0,4	0,0	0,8
Кизильский район	0,8	0,6	0,3	2,0	0,4	12,9	0,2	1,3	0,5	0,7	0,0	0,5
Красноармейский район	1,2	1,2	1,6	1,6	1,0	0,2	2,8	1,7	1,4	1,4	0,1	1,1
Кунашакский район	0,9	0,1	5,5	9,5	0,1	0,2	0,5	0,2	0,1	0,4	0,1	0,4
Кусинский район	0,9	0,9	0,8	1,8	0,3	0,0	0,2	0,5	0,4	0,4	0,1	0,4
Нагайбакский район	0,7	0,3	0,6	0,2	0,5	9,5	0,2	1,0	3,6	0,3	0,1	12,3
Нязепетровский район	0,6	0,6	1,3	1,0	0,1	0,0	0,1	0,2	0,1	0,5	0,1	0,2
Октябрьский район	0,8	0,7	0,6	0,4	2,4	1,0	5,1	1,1	0,6	0,3	0,0	1,0
Сосновский район	1,6	1,5	1,3	4,9	1,5	0,3	2,4	1,5	1,4	3,1	0,3	1,7
Троицкий район	0,9	0,9	0,4	0,2	2,1	4,8	1,6	2,1	2,4	0,6	-	1,3
Увельский район	0,9	1,0	0,2	0,1	1,2	0,8	0,7	1,4	1,0	0,7	0,1	0,8
Уйский район	0,8	0,7	1,2	1,6	0,3	1,3	0,3	0,5	2,6	0,3	0,0	0,7
Чебаркульский район	0,8	0,8	0,5	1,3	0,5	0,6	0,3	1,0	1,5	0,6	0,1	0,8
Чесменский район	0,6	0,5	0,4	0,1	1,8	4,4	0,3	1,6	3,5	0,3	0,0	0,5

Города (с подчиненными им населенными пунктами) и районы	все население	в том числе										
		русские	татары	башкиры	украинцы	казахи	немцы	белорусы	мордва	чуваши	евреи	другие национальности

Городское и сельское население**Мужчины**

Челябинская область	100,0	100,0	100,0	100,0	100,0	100,0	100,0	100,0	100,0	100,0	100,0	100,0
г. Челябинск	29,9	30,9	27,3	17,5	30,1	6,0	37,1	29,3	23,5	29,9	67,2	30,8
в т.ч. районы:												
Калининский	5,6	5,8	5,1	3,6	5,6	1,4	6,1	5,5	4,0	4,8	11,1	5,9
Курчатовский	5,0	5,1	5,2	2,7	5,3	0,9	6,0	4,8	3,6	4,8	8,4	5,0
Ленинский	5,1	5,4	4,6	2,1	4,6	0,8	4,7	4,9	4,5	5,8	9,2	3,7
Металлургический	3,9	3,9	3,9	3,5	4,6	0,8	11,6	5,6	4,0	4,4	4,3	3,6
Советский	3,7	3,9	2,5	1,4	3,9	0,7	3,4	3,8	2,8	3,1	11,0	3,4
Тракторозаводский	4,2	4,3	4,6	3,2	3,6	0,8	3,2	3,0	3,5	4,9	7,5	5,0
Центральный	2,4	2,5	1,4	1,0	2,5	0,6	2,1	1,7	1,1	2,1	15,7	4,2
г. Аша и Ашинский район	1,9	1,9	3,1	2,8	0,9	0,1	0,3	1,7	1,0	2,8	0,2	2,0
г. Верхний Уфалей	1,1	1,1	1,3	1,4	0,4	0,1	0,4	0,6	0,3	0,7	0,3	0,8
г. Еманжелинск	1,4	1,6	1,3	0,3	1,6	0,2	2,7	1,4	1,0	0,9	0,2	1,0
г. Златоуст	5,4	5,8	6,2	3,4	3,0	0,6	2,1	3,2	5,5	3,4	3,5	2,8
г. Карабаш	0,5	0,5	0,4	0,5	0,3	0,0	0,1	0,2	0,2	0,3	0,0	0,4
г. Карталы и Карталинский район	1,4	1,5	0,6	0,2	2,2	7,5	0,9	1,4	3,8	1,5	0,2	1,5
г. Касли и Каслинский район	1,2	1,2	1,2	1,4	0,7	0,2	0,6	0,6	0,5	0,8	0,4	1,0

Города (с подчиненными им населенными пунктами) и районы	все населе- ние	в том числе										
		рус- ские	татары	башки- ры	укра- инцы	казахи	немцы	бело- русы	морд- ва	чува- ши	евреи	другие нацио- нальности
г. Катав-Ивановск и Катав-Ивановский район	1,0	1,1	1,0	1,2	0,6	0,0	0,2	1,1	1,7	1,6	-	0,8
г. Копейск	4,2	4,3	4,4	1,4	5,6	0,8	14,9	4,4	4,5	3,4	1,9	3,5
г. Коркино	1,9	1,9	1,3	0,4	2,7	0,4	7,3	2,1	2,1	2,0	0,6	1,8
г. Кыштым	1,3	1,4	0,8	0,8	0,8	0,2	0,7	0,9	0,5	0,5	0,4	1,3
пгт. Новогорный	0,2	0,3	0,2	0,6	0,3	0,1	0,5	0,2	0,1	0,4	-	0,3
г. Магнитогорск	11,6	11,6	11,8	8,4	13,9	8,2	3,2	13,3	9,6	18,6	15,9	13,6
в т.ч. районы:												
Ленинский	3,0	3,0	2,7	2,1	4,0	2,2	0,9	3,8	2,2	3,9	7,8	3,1
Орджоникидзевский	5,4	5,4	6,3	4,3	6,0	4,0	1,6	5,7	4,8	9,5	4,0	5,5
Правобережный	3,2	3,2	2,8	2,0	3,9	2,0	0,7	3,8	2,6	5,2	4,1	5,0
г. Миасс	4,7	5,1	3,0	3,4	3,1	0,4	3,1	3,5	4,7	4,4	2,7	2,4
г. Пласт	0,7	0,7	0,8	0,3	0,6	1,2	0,4	0,9	0,7	0,3	0,0	0,5
г. Сатка и Саткинский район	2,6	2,4	5,8	2,5	1,6	0,2	0,8	1,9	3,5	4,6	0,6	1,8
г. Троицк	2,3	2,2	3,2	0,2	4,4	4,7	1,5	2,6	1,8	0,8	1,2	3,3
г. Усть-Катав	0,8	0,9	0,6	1,3	0,3	0,0	0,1	0,6	0,7	0,3	0,1	0,4
г. Чебаркуль	1,4	1,5	0,8	0,6	1,5	0,3	0,7	1,5	1,3	2,4	0,8	1,9
г. Южноуральск	1,1	1,2	0,2	0,1	1,2	0,3	0,5	1,4	0,7	0,6	0,3	0,7
г. Озерск	2,6	2,8	1,8	2,7	2,6	0,3	1,0	2,5	1,1	2,3	1,4	1,5
г. Снежинск	1,5	1,6	0,9	0,9	1,6	0,0	0,2	1,4	0,5	1,9	0,7	0,5
г. Трехгорный	1,0	1,1	0,9	0,8	0,9	0,2	0,1	1,3	1,6	2,2	0,1	0,4
пгт. Локомотивный	0,4	0,4	0,2	0,1	0,7	0,4	0,1	0,5	0,3	0,4	0,0	0,6

Города (с подчиненными им населенными пунктами) и районы	все насе- ле- ние	в том числе										
		рус- ские	татары	башки- ры	укра- инцы	казахи	немцы	бело- русы	морд- ва	чува- ши	евреи	другие нацио- нальности
Агаповский район	1,1	1,0	1,1	1,2	1,1	8,2	0,6	0,9	1,3	0,9	0,1	1,2
Аргаяшский район	1,2	0,4	0,9	16,9	0,3	0,3	0,2	0,2	0,3	0,2	0,1	0,6
Брединский район	0,9	0,9	0,8	0,6	1,5	9,0	2,3	1,4	1,0	0,8	-	0,8
Варненский район	0,9	0,7	1,4	0,2	1,7	6,2	0,9	1,8	4,8	1,0	0,0	0,8
Верхнеуральский район	1,2	1,1	1,3	2,1	0,8	7,6	0,3	1,3	1,2	0,8	0,1	1,0
Еткульский район	0,9	0,9	0,4	0,6	1,0	0,5	1,6	1,6	0,5	0,3	0,1	0,9
Кизильский район	0,8	0,6	0,3	2,0	0,4	12,6	0,1	1,5	0,4	0,7	0,0	0,5
Красноармейский район	1,2	1,2	1,7	1,7	1,0	0,2	2,6	1,7	1,4	1,2	0,2	1,0
Кунашакский район	0,9	0,2	5,6	9,8	0,1	0,2	0,5	0,2	0,0	0,4	0,0	0,4
Кусинский район	0,9	0,9	0,7	1,8	0,3	0,1	0,2	0,5	0,4	0,4	0,1	0,4
Нагайбакский район	0,7	0,3	0,6	0,2	0,5	9,4	0,2	1,0	3,6	0,4	0,0	10,1
Нязепетровский район	0,6	0,6	1,4	1,0	0,1	0,0	0,1	0,2	0,1	0,4	0,1	0,2
Октябрьский район	0,8	0,7	0,6	0,4	2,4	1,0	5,4	1,0	0,7	0,3	0,0	1,0
Сосновский район	1,7	1,5	1,3	5,0	1,5	0,4	2,4	1,6	1,3	2,9	0,3	1,7
Троицкий район	1,0	0,9	0,5	0,2	1,9	4,9	1,5	2,1	2,6	0,6	-	1,3
Увельский район	0,9	1,0	0,2	0,2	1,0	0,8	0,7	1,5	1,3	0,6	0,0	0,7
Уйский район	0,8	0,7	1,2	1,6	0,3	1,3	0,2	0,5	2,9	0,3	-	0,6
Чебаркульский район	0,8	0,8	0,5	1,3	0,6	0,7	0,4	0,9	1,4	0,6	0,1	0,7
Чесменский район	0,6	0,5	0,4	0,1	1,9	4,2	0,3	1,6	3,8	0,2	0,1	0,5

Города (с подчиненными им населенными пунктами) и районы	все насе- ле- ние	в том числе										
		рус- ские	татары	башки- ры	укра- инцы	казахи	немцы	бело- русы	морд- ва	чува- ши	евреи	другие нацио- наль- ности

Городское и сельское население**Женщины**

Челябинская область	100,0	100,0	100,0	100,0	100,0	100,0	100,0	100,0	100,0	100,0	100,0	100,0
г. Челябинск	31,3	32,3	28,7	19,6	30,3	5,8	38,5	29,8	25,8	31,3	66,6	27,8
в т.ч. районы:												
Калининский	5,7	5,9	5,3	3,9	5,5	1,2	5,6	4,9	4,5	5,4	10,1	5,3
Курчатовский	5,2	5,3	5,4	2,9	5,1	0,7	6,5	5,2	4,4	5,1	8,4	4,6
Ленинский	5,4	5,7	4,9	2,4	4,8	0,8	5,3	5,4	5,1	7,0	7,9	3,6
Металлургический	4,0	4,0	3,9	3,8	4,4	0,8	11,8	4,5	4,0	3,8	5,3	3,8
Советский	3,9	4,2	2,7	1,6	4,1	0,7	3,4	3,9	3,0	3,5	12,9	3,2
Тракторозаводский	4,5	4,5	4,9	3,8	3,8	0,8	3,7	3,8	3,5	4,7	8,0	5,2
Центральный	2,6	2,7	1,6	1,2	2,6	0,8	2,2	2,1	1,3	1,8	14,0	2,1
г. Аша и Ашинский район	2,0	1,9	3,0	2,7	0,9	0,1	0,4	2,1	0,9	3,0	0,2	2,6
г. Верхний Уфалей	1,1	1,1	1,3	1,4	0,4	0,0	0,5	0,5	0,3	0,6	0,2	0,9
г. Еманжелинск	1,5	1,5	1,3	0,3	1,9	0,1	2,7	1,2	1,0	0,8	0,3	1,1
г. Златоуст	5,5	5,8	6,3	3,5	3,0	0,3	2,5	3,4	6,0	4,1	2,2	2,3
г. Карабаш	0,4	0,5	0,4	0,5	0,2	0,0	0,1	0,2	0,2	0,3	-	0,1
г. Карталы и Карталинский район	1,4	1,5	0,6	0,2	2,4	7,9	0,8	1,7	3,3	1,4	0,2	1,5
г. Касли и Каслинский район	1,1	1,1	1,1	1,4	0,5	0,1	0,5	0,6	0,4	0,4	0,2	0,9

Города (с подчиненными им населенными пунктами) и районы	все насе- ле- ние	в том числе										
		рус- ские	татары	башки- ры	укра- инцы	казахи	немцы	бело- русы	морд- ва	чува- ши	евреи	другие нацио- наль- ности
г. Катав-Ивановск и Катав-Ивановский район	1,1	1,1	1,1	1,2	0,5	0,1	0,2	1,3	1,9	1,1	0,1	0,8
г. Копейск	3,8	3,9	3,9	1,0	5,1	0,3	14,1	4,0	3,7	3,4	2,9	3,1
г. Коркино	1,9	2,0	1,4	0,3	2,9	0,2	7,1	2,2	2,4	2,7	0,7	2,1
г. Кыштым	1,2	1,3	0,7	0,7	0,7	0,1	0,5	0,9	0,3	0,3	0,4	0,8
пгт. Новогорный	0,2	0,2	0,2	0,6	0,2	0,0	0,3	0,1	0,1	0,0	-	0,1
г. Магнитогорск	11,7	11,8	12,1	8,4	14,3	8,5	3,0	12,9	9,7	20,7	16,9	13,4
в т.ч. районы:												
Ленинский	3,0	3,1	2,7	2,2	4,2	2,1	0,8	3,6	2,3	3,6	8,6	2,8
Орджоникидзевский	5,2	5,2	6,2	4,0	5,6	3,9	1,4	5,5	4,5	10,8	3,9	5,7
Правобережный	3,5	3,5	3,2	2,2	4,5	2,5	0,8	3,8	2,9	6,3	4,4	4,9
г. Миасс	4,8	5,2	3,0	3,5	3,1	0,3	2,9	3,7	4,8	3,5	3,2	2,7
г. Пласт	0,7	0,7	0,8	0,3	0,5	1,0	0,5	0,8	0,5	0,4	0,1	0,6
г. Сатка и Саткинский район	2,5	2,4	5,7	2,6	1,5	0,1	0,7	1,9	3,6	4,1	0,3	1,4
г. Троицк	2,4	2,3	3,2	0,3	4,8	4,8	1,9	2,9	2,0	0,9	1,6	3,8
г. Усть-Катав	0,8	0,9	0,6	1,3	0,3	0,0	0,1	0,5	0,6	0,3	-	0,4
г. Чебаркуль	1,2	1,3	0,6	0,5	1,3	0,3	0,6	1,9	1,2	0,7	0,5	0,8
г. Южноуральск	1,1	1,3	0,2	0,1	1,5	0,3	0,6	1,6	0,9	0,6	0,2	0,7
г. Озерск	2,5	2,6	1,6	2,8	2,2	0,1	0,8	1,9	0,8	1,5	1,3	1,1
г. Снежинск	1,4	1,5	0,9	1,0	1,2	0,0	0,2	1,1	0,5	0,9	0,6	0,5
г. Трехгорный	0,9	1,0	0,7	0,7	0,9	0,0	0,1	1,0	1,8	1,4	0,2	0,3
пгт. Локомотивный	0,2	0,3	0,1	0,1	0,6	0,4	0,1	0,4	0,3	0,2	0,0	0,2

Города (с подчиненными им населенными пунктами) и районы	все насе- ле- ние	в том числе										
		рус- ские	татары	башки- ры	укра- инцы	казахи	немцы	бело- русы	морд- ва	чува- ши	евреи	другие нацио- нальности
Агаповский район	1,0	0,9	1,1	1,2	1,0	8,6	0,7	0,9	1,4	1,0	0,0	1,4
Аргаяшский район	1,2	0,4	0,9	16,1	0,3	0,2	0,2	0,3	0,2	0,3	0,0	0,4
Брединский район	0,9	0,8	0,8	0,5	1,4	9,1	2,3	1,5	0,9	1,1	-	0,9
Варненский район	0,8	0,7	1,4	0,2	1,8	6,4	1,0	1,7	4,5	1,2	0,0	1,1
Верхнеуральский район	1,1	1,0	1,2	2,1	0,9	8,1	0,3	1,4	1,2	1,0	-	0,8
Еткульский район	0,8	0,9	0,4	0,6	1,0	0,4	1,3	1,4	0,6	0,4	-	0,7
Кизильский район	0,8	0,6	0,4	2,0	0,5	13,2	0,2	1,2	0,5	0,7	-	0,5
Красноармейский район	1,2	1,2	1,5	1,6	1,0	0,2	2,9	1,7	1,4	1,5	0,1	1,1
Кунашакский район	0,9	0,1	5,5	9,3	0,1	0,2	0,4	0,1	0,1	0,5	0,1	0,3
Кусинский район	0,9	0,9	0,8	1,8	0,3	0,0	0,2	0,4	0,3	0,4	0,1	0,4
Нагайбакский район	0,7	0,3	0,6	0,2	0,5	9,6	0,2	1,1	3,6	0,3	0,1	15,2
Нязепетровский район	0,6	0,6	1,3	1,0	0,1	0,0	0,1	0,2	0,1	0,5	-	0,2
Октябрьский район	0,8	0,7	0,6	0,4	2,5	1,1	4,9	1,2	0,5	0,3	-	1,0
Сосновский район	1,6	1,5	1,3	4,8	1,4	0,2	2,4	1,5	1,5	3,3	0,4	1,6
Троицкий район	0,9	0,9	0,4	0,2	2,2	4,7	1,6	2,1	2,3	0,6	-	1,4
Увельский район	0,9	1,0	0,2	0,1	1,2	0,7	0,7	1,4	0,8	0,9	0,1	0,7
Уйский район	0,8	0,7	1,2	1,6	0,3	1,4	0,3	0,6	2,3	0,3	0,0	0,8
Чебаркульский район	0,8	0,8	0,5	1,2	0,5	0,5	0,3	1,1	1,6	0,7	0,2	0,9
Чесменский район	0,6	0,5	0,4	0,1	1,8	4,6	0,3	1,6	3,2	0,4	0,0	0,5

Таблица 16

Распределение бездомных Челябинской области по национальному составу

(человек)

Национальность	Городское и сельское население			Городское население			Сельское население		
	оба пола	мужчины	женщины	оба пола	мужчины	женщины	оба пола	мужчины	женщины
Все население	2900	2422	478	2810	2352	458	90	70	20
Азербайджанцы	8	8	-	8	8	-	-	-	-
Армяне	9	9	-	8	8	-	1	1	-
Башкиры	125	110	15	111	100	11	14	10	4
Белорусы	8	7	1	8	7	1	-	-	-
Грузины	6	6	-	6	6	-	-	-	-
Евреи	1	1	-	1	1	-	-	-	-
Индийцы хиндиязычные	2	2	-	2	2	-	-	-	-
Казахи	15	14	1	11	10	1	4	4	-
Киргизы	4	3	1	4	3	1	-	-	-
Корейцы	1	1	-	1	1	-	-	-	-
Лезгины	1	1	-	1	1	-	-	-	-
Литовцы	2	-	2	2	-	2	-	-	-
Молдаване	4	4	-	4	4	-	-	-	-
Мордва	2	1	1	2	1	1	-	-	-
Нагайбаки	1	-	1	1	-	1	-	-	-
Немцы	10	10	-	9	9	-	1	1	-
Осетины	1	1	-	1	1	-	-	-	-
Поляки	1	1	-	1	1	-	-	-	-
Русские	2414	2004	410	2351	1956	395	63	48	15
Таджики	27	26	1	27	26	1	-	-	-
Татары	156	130	26	152	127	25	4	3	1

Национальность	Городское и сельское население			Городское население			Сельское население		
	оба пола	мужчины	женщины	оба пола	мужчины	женщины	оба пола	мужчины	женщины
Удмурты	3	3	-	3	3	-	-	-	-
Узбеки	16	15	1	16	15	1	-	-	-
Украинцы	62	52	10	60	50	10	2	2	-
Ханты	1	1	-	1	1	-	-	-	-
Цыгане	10	3	7	10	3	7	-	-	-
Чеченцы	1	1	-	1	1	-	-	-	-
Чуваши	2	2	-	2	2	-	-	-	-
Чукчи	1	-	1	1	-	1	-	-	-
Лица, не указавшие национальность в переписном листе	6	6	-	5	5	-	1	1	-

Таблица 17

Размещение казаков в разрезе муниципальных образований Челябинской области

(человек)

Города (с подчиненными им населенными пунктами) и районы	Городское и сельское население			Городское население			Сельское население		
	оба пола	мужчины	женщины	оба пола	мужчины	женщины	оба пола	мужчины	женщины
Челябинская область	316	208	108	164	117	47	152	91	61
г. Челябинск	62	45	17	60	44	16	2	1	1
в т.ч. районы:									
Калининский	6	5	1	6	5	1	-	-	-
Курчатовский	13	11	2	13	11	2	-	-	-
Ленинский	14	8	6	14	8	6	-	-	-
Металлургический	9	6	3	9	6	3	-	-	-
Советский	5	4	1	5	4	1	-	-	-
Тракторозаводский	8	7	1	8	7	1	-	-	-
Центральный	7	4	3	5	3	2	2	1	1
г. Аша и Ашинский район	-	-	-	-	-	-	-	-	-
г. Верхний Уфалей	-	-	-	-	-	-	-	-	-
г. Еманжелинск	4	4	-	4	4	-	-	-	-
г. Златоуст	2	1	1	2	1	1	-	-	-
г. Карабаш	-	-	-	-	-	-	-	-	-
г. Карталы и Карталинский район	-	-	-	-	-	-	-	-	-
г. Касли и Каслинский район	2	2	-	-	-	-	2	2	-

Города (с подчиненными им населенными пунктами) и районы	Городское и сельское население			Городское население			Сельское население		
	оба пола	мужчины	женщины	оба пола	мужчины	женщины	оба пола	мужчины	женщины
г. Катав-Ивановск и Катав-Ивановский район	3	1	2	3	1	2	-	-	-
г. Копейск	2	1	1	2	1	1	-	-	-
г. Коркино	4	1	3	4	1	3	-	-	-
г. Кыштым	-	-	-	-	-	-	-	-	-
г. Магнитогорск	11	8	3	11	8	3	-	-	-
в т.ч. районы:									
Ленинский	1	1	-	1	1	-	-	-	-
Орджоникидзевский	7	5	2	7	5	2	-	-	-
Правобережный	3	2	1	3	2	1	-	-	-
г. Миасс	28	21	7	26	19	7	2	2	-
г. Пласт	18	12	6	10	8	2	8	4	4
г. Сатка и Саткинский район	2	2	-	2	2	-	-	-	-
г. Троицк	10	7	3	10	7	3	-	-	-
г. Усть-Катав	-	-	-	-	-	-	-	-	-
г. Чебаркуль	1	1	-	1	1	-	-	-	-
г. Южноуральск	19	12	7	19	12	7	-	-	-
г. Озерск	3	3	-	3	3	-	-	-	-
г. Снежинск	3	3	-	3	3	-	-	-	-
г. Трехгорный	1	1	-	1	1	-	-	-	-
пгт. Локомотивный	-	-	-	-	-	-	-	-	-

Окончание табл.17

Города (с подчиненными им населенными пунктами) и районы	Городское и сельское население			Городское население			Сельское население		
	оба пола	мужчины	женщины	оба пола	мужчины	женщины	оба пола	мужчины	женщины
Агаповский район	-	-	-	-	-	-	-	-	-
Аргаяшский район	2	-	2	-	-	-	2	-	2
Брединский район	3	2	1	-	-	-	3	2	1
Варненский район	5	4	1	-	-	-	5	4	1
Верхнеуральский район	2	2	-	-	-	-	2	2	-
Еткульский район	91	51	40	-	-	-	91	51	40
Кизильский район	1	1	-	-	-	-	1	1	-
Красноармейский район	4	3	1	-	-	-	4	3	1
Кунашакский район	1	1	-	-	-	-	1	1	-
Кусинский район	-	-	-	-	-	-	-	-	-
Нагайбакский район	1	1	-	1	1	-	-	-	-
Нязепетровский район	2	-	2	2	-	2	-	-	-
Октябрьский район	4	2	2	-	-	-	4	2	2
Сосновский район	4	2	2	-	-	-	4	2	2
Троицкий район	5	4	1	-	-	-	5	4	1
Увельский район	2	2	-	-	-	-	2	2	-
Уйский район	8	5	3	-	-	-	8	5	3
Чебаркульский район	2	1	1	-	-	-	2	1	1
Чесменский район	4	2	2	-	-	-	4	2	2

Методологические пояснения

Всероссийская перепись населения 2002 года была подготовлена с учетом отечественного и зарубежного опыта, широкого научного обсуждения, рекомендаций ООН и других международных организаций.

Данные о **национальном составе** населения получены на основе ответов на вопрос 7 переписных листов форм К и Д. В соответствии со статьей 26 Конституции Российской Федерации национальность записывалась со слов опрашиваемых по их самоопределению. Национальную принадлежность детей определяли родители.

При обработке материалов переписи ответы населения о национальной принадлежности были систематизированы в 142 национальности и 40 входящих в них этнических групп согласно Списку национального (этнического) состава населения Российской Федерации, разработанному Институтом этнологии и антропологии им. Н.Н. Миклухо-Маклая РАН и утвержденному решением Рабочей группы по подготовке итогов Всероссийской переписи населения 2002 года к официальному опубликованию.

В таблице 3 настоящего сборника приведена численность населения основных, этнических групп (расположены со втяжкой относительно основной национальности, к которой они (относятся).

Национальный состав населения существенно расширен по сравнению с переписью населения 1989 г. В него входят все национальности, по которым опубликованы итоги предыдущей переписи населения (кроме немногочисленных национальностей, преимущественно проживающих за рубежом - австрийцев, албанцев, белуджей, голландцев, ливов и хорватов, которые при переписи населения 2002 г. учтены в составе группы «другие национальности») и выделены в качестве самостоятельных национальностей:

- арабы среднеазиатские (в 1989 г. учтены в составе арабов);
- езиды (в 1989 г. учтены в составе курдов);
- индийцы хиндиязычные (в 1989 г. учтены в составе народов Индии и Пакистана);
- кумандинцы, теленгиты, телеуты, тубалары, челканцы (в 1989 г. учтены в составе алтайцев);
- нагайбаки (в 1989 г. учтены в составе татар);
- хемшилы (в 1989 г. учтены в составе армян).

Данные о **возрасте** населения получены на основе ответов на вопрос 3 переписных листов форм К и Д о дате рождения. В таблице 9 кроме данных по пятилетним возрастным группам выделяется также население моложе трудоспособного возраста, к которому относятся дети и подростки до 16 лет; население трудоспособного возраста - мужчины 16 - 59 лет, женщины 16 - 54 лет; население старше трудоспособного возраста - мужчины 60 лет и более, женщины 55 лет и более.

Медианный (средний) возраст - это возраст, которой делит все население на две равные группы таким образом, что одна из них является моложе, а другая старше данного возраста. Расчет медианного возраста производится на основе распределения численности населения по однолетним возрастам.

Данные о **состоянии в браке**, представленные в таблицах 8 и 9, получены на основе ответов на вопрос 4 переписных листов форм К и Д, который задавался всем лицам в возрасте 16 лет и более. В случаях, когда опрашиваемый моложе 16 лет действительно состоял в браке, в вопросе 4 проставлялся соответствующий ответ. Население по состоянию в браке классифицировалось как: состоящие в браке (зарегистрированном или незарегистрированном, то есть фактическом); никогда не состоявшие в браке (ни в зарегистрированном, ни в незарегистрированном); вдовы; разошедшиеся (лица которые раньше состояли в зарегистрированном браке а на дату переписи не состояли в браке, независимо от того, оформлен или не оформлен развод, либо раньше состояли в незарегистрированном браке, а на дату переписи разошлись). Установленный законом минимальный возраст вступления в брак в Российской Федерации - 18 лет как для мужчин, так и для женщин. По решению органов местного самоуправления, он может быть снижен в отдельных случаях до 16 лет.

Национальный состав населения Челябинской области
по данным Всероссийской переписи населения 2002 года

Статистический сборник

Ответственные за выпуск:

М.М. Чернышова

тел. 265-68-86

Компьютерная верстка

Е.В. Бухарина

Подписано в печать 26.02.06г.

Тираж 15 экз.

Отпечатано в отделе оперативной полиграфии Челябинскстата
454091, г. Челябинск, ул. Коммуны, 137а